Mecklenburg-Schwerin

Urlaubsmagazin

schwerin.de
mecklenburg-schwerin.de

MV tut gut.
Mecklenburg-Vorpommern

Zwischen feinen Ostseestränden und der Mecklenburgischen Seenplatte erstreckt sich grün und ursprünglich das sanfte Herz Mecklenburg-Vorpommerns: Eine Region, die mit Naturerlebnissen und Kulturgenüssen nicht geizt. Entdecken Sie charmante Fachwerkstädtchen, romantische Schlösser und Gutshäuser, einladende Seen und faszinierende Naturparks. Wir wünschen Ihnen einen entspannten Urlaub!

Zum Staunen
Unsere Lieblingsziele

1 Schloss Schwerin
Mehr als 600 Räume, 11 Geschosse, 24 Schornsteine – und alles steht auf gut 9.000 Pfählen in einem See: Das Schweriner Schloss ist ein über 1.000 Jahre alter Bau der Superlative.
S. 14

2 UNESCO-Biosphärenreservat Schaalsee
Der Schaalsee ist mit 71 Metern der tiefste See Norddeutschlands und eingebettet in ein einzigartiges Biosphärenreservat.
S. 52

3 Die Lewitz
Das europäische Vogelschutzgebiet Lewitz beheimatet nicht nur über 250 Vogelarten, es ist ebenso die größte zusammenhängende Wiesenlandschaft Deutschlands.
S. 54

4 Kloster Rehna
Im Klostergarten wachsen unzählige Blumen und Kräuter, darunter über 150 zum Teil sehr seltene Pflanzen wie Alant und Andorn.
S. 53

5 Alpincenter Wittenburg
Direkt an der A24 herrschen ganzjährig erstklassige Schneeverhältnisse. Für jede Menge Spaß sorgt die Hauptpiste mit einer Länge von 330 Metern und einem Gefälle von 31 Prozent.
S. 67

6 Schloss Ludwigslust
„Ludwigsluster Carton" galt als Exportschlager der Stadt im 18. Jh. und erreicht im Schloss die absolute Krönung: Papier in seiner wohl edelsten Form.
S. 14

7 Kaarz
Der denkmalgeschützte Schlosspark beherbergt neben Douglasien, Zypressen, alten Obstbäumen und 500-jährigen Eichen auch exotische Mammutbäume.
S. 71

8 Naturpark Sternberger Seenland
Besuchenswert besonders für Familien ist das große Freilichtmuseum mit einer restaurierten Slawenburg auf einer Halbinsel im Groß Radener See.
S. 38

9 Wangeliner Garten
Ein Paradies für alle Gartenfreunde: Neun thematische Pflanzenabteilungen, Praxisseminare, Gartenkino, Märkte und Konzerte machen ihn zum wahren Erlebnisgarten.
S. 76

Überzeugen Sie sich selbst!
visitschwerin
bestmecklenburg

Karte: WERK3.de

Die Melodie des Wassers

Fernab vom Massentourismus erwartet Sie in Mecklenburg-Schwerin ein unermesslicher Reichtum: Von der Ostseeküste bis zur Elbe reihen sich wunderschöne Gewässer wie an einer Perlenschnur aneinander. Tauchen Sie Ihre Zehen in versteckte Waldseen, hüpfen Sie vom Kanu in einen quirligen Fluss, setzen Sie Ihre Segel in einem der großen Wassersportreviere oder werfen Sie die Rute aus: Hier gibt es kein Anstehen, keinen Lärm und keine Ellenbogen. Nur Ruhe, frische Luft und Entspannung.

Mehr zum Thema Urlaub am und auf dem Wasser erfahren Sie ab Seite 60 und 34.

www.mecklenburg-schwerin.de/wasserwege

Bildnachweis: Thomas Rotting/Sylvia Pollex

Historische Altstädte

Bildnachweis: Buschstraße in Schwerin – Thomas Rötting/Sylvia Follex

Wie gemalt schmiegen sich die mittelalterlichen Städtchen in die ruhige mecklenburgische Landschaft. Schlendern Sie über altes Kopfsteinpflaster, vorbei an Fachwerkhäusern, klassizistischen Prunkbauten und beeindruckenden Kirchen. Wandeln Sie durch verwunschene Gassen und über romantische Plätze, durch aufwändig gestaltete Parks und Gärten. Staunen Sie über originelles Kunsthandwerk und hochkarätige Ausstellungen, bummeln Sie durch liebevoll geführte Läden und erfrischen Sie sich in einem der hübschen Cafés und Restaurants.

Mehr über unsere Kleinode in Mecklenburg-Schwerin

www.mecklenburg-schwerin.de/staedte

Schwerin S. 16

Sternberg S. 38

Plau am See S. 40

Parchim S. 42

Neustadt-Glewe S. 44

Ludwigslust S. 46

Abenteuerland für Groß und Klein

Wann, wenn nicht im Urlaub, können Sie als Familie ohne Aufgaben und Termine einfach beieinander sein? Alles, was Sie für dieses kleine Glück benötigen, finden Sie in Mecklenburg-Schwerin. Lehnen Sie sich zurück und schauen Sie Ihren Kleinen in natürlicher Umgebung beim Toben oder Planschen zu. Gehen Sie auf Entdeckungsreise durch die spannende Geschichte, die artenreiche Natur oder steuern Sie eines der vielen Freude bringenden Ausflugsziele an – zum Beispiel einen Alpakahof.

Mehr Urlaub für Familien ab Seite 66 und unter

www.mecklenburg-schwerin.de/familie

Der Ruf der Natur

Biosphärenband Schaalsee-Elbe
S. 52
www.schaalsee.de

Naturparks
www.mecklenburg-schwerin.de/
naturlandschaften

Bienenstraße
S. 66
www.bienenstrasse.de

Die Lewitz
S. 54
www.die-lewitz.de

Sternberger Seenland
S. 38
www.np-sternberger-seenland.de

Der Naturreichtum zwischen Ostsee und Elbe strahlt erholsame Ruhe aus. Kein anderes Gebiet in Deutschland nennt so viele unterschiedliche naturgeschützte Landschaften sein Eigen. Entdecken Sie in verwunschenen Mooren seltene Orchideen und wandern Sie unter den Wipfeln der höchsten Douglasien Europas. Hier können Sie erleben, wie im Frühjahr junge Füchse über weite Wiesen tollen, wie Fisch- und Seeadler über sommerlichen Seen auf Beutezug gehen und wie sich im Herbst die Kraniche trompetend in den Himmel aufschwingen.

Mehr zum Thema Natur erfahren!

www.mecklenburg-schwerin.de/natur

Bildnachweis: Fuchs in der Lewitz – Maik Ziliz

Unterwegs auf zwei Rädern

Wer die Ruhe liebt und die Abwechslung schätzt, ist in Mecklenburg-Schwerin mit seinem Fahrrad gerade richtig. Was Sie vom Sattel aus entdecken können? Am Rande alter Alleen warten beschauliche Dörfer, liebevoll restaurierte Gutshöfe und die schier endlose Weite Mecklenburgs. Über thematische Touren lassen sich die Highlights der Region entspannt erkunden. Tipp: die kostenfreie App „EntdeckerRouten" – ein GPS-gestütztes Navigations- und Informationssystem für Radfahrer und Wanderer.

Touren und Radwege ab Seite 56 und unter

www.mecklenburg-schwerin.de/radfahren

Der Liebreiz alter Gemäuer

Schloss Schwerin
www.mv-schloesser.de/schwerin

Schloss Ludwigslust
www.mv-schloesser.de/ludwigslust

Schloss Güstrow
www.mv-schloesser.de/guestrow

Schloss Bothmer
www.mv-schloesser.de/bothmer

Schloss Wiligrad (Foto)
www.mv-schloesser.de/wiligrad
und auf S. 35

Die prächtigen Höfe der einstigen Herzöge in Schwerin, Ludwigslust und Güstrow, wie auch ihre Jagdschlösschen und Sommerresidenzen sind noch heute magische Orte für ihre Besucher. Doch auch auf dem Lande haben sich Gutsherren mit bezaubernden Herrenhäusern und malerischen Parks zahlreiche Denkmäler gesetzt. Sie wurden in den letzten Jahrzehnten aufwändig und mit viel Liebe zum Detail restauriert und öffnen heute als Cafés, Hotels, Wellness-Oasen oder kulturelle Treffpunkte ihre Türen.

Mehr zu den schönsten Schlössern unter

www.mecklenburg-schwerin.de/schloesser

Bildnachweis: Schloss Wiligrad, mehr ab S. 34 – SSGK, Funkhaus Creative

Schlösserglanz & Gartenpracht

1 Schloss Schwerin

Schon aus der Ferne lenken die goldglänzenden Turmspitzen des Schweriner Schlosses alle Blicke auf diesen faszinierenden Bau des romantischen Historismus, der in Europa seinesgleichen sucht. In den herzoglichen Wohn- und Gesellschaftsräumen lässt sich heute entlang der historischen Raumfolgen das höfische Leben eindrücklich nachspüren, wobei wertvolle Möbel, Gemälde und Skulpturen bewundert werden können. Weitere Schätze wie feine Porzellane, edles Silbergerät sowie Jagd- und Prunkwaffen entführen ebenso in die luxuriöse Welt der Großherzöge.

Lennéstraße 1, 19053 Schwerin
Tel.: 0385 58841572
info@schloss-schwerin.de
www.mv-schloesser.de/schwerin

! TIPP

Zu Gast bei Hofe
Die sechs Schlösser können besichtigt werden und gerade für Familien gibt es tolle museumspädagogische Angebote. In den Häusern und in direkter Nähe laden Cafés zur Pause ein.

2 Schloss Ludwigslust

Schloss Ludwigslust heißt seine Gäste mit dem Rauschen der Kaskaden willkommen. Inmitten eines weitläufigen Parks erhebt sich das spätbarocke Schloss mit seiner hochwertigen Steinfassade, das zwischen 1772 und 1776 unter der Regie des Herzogs Friedrich von Mecklenburg-Schwerin erbaut wurde. Ein Highlight ist der Goldene Saal. Hier lassen fünf große Kristalllüster die Vergoldungen an Wänden, Decken, Spiegeln und monumentalen Säulen erstrahlen. Durch die Fenster bieten sich hinreißende Aussichten in den großen Schlosspark, der Mitte des 19. Jahrhunderts durch den Gartenarchitekten Peter Joseph Lenné umgestaltet wurde.

Schlossfreiheit, 19288 Ludwigslust
Tel.: 0385 58841552
info@schloss-ludwigslust.de
www.mv-schloesser.de/ludwigslust

3 Schloss Mirow

Schloss Mirow liegt auf einer malerischen Insel in der Mecklenburgischen Seenplatte. Wie in einem vergessenen Schatzkästchen verstecken sich hier Erinnerungen an skurrile Herzöge, mächtige Witwen und an Prinzessinnen, die zu Königinnen wurden. Schloss Mirow überrascht mit seinen prachtvollen Raumausstattungen. Neben italienischem Stuck, zarten Streublumen, friderizianischem Rokoko und einer einmaligen, handgestickten Tapete sind viele weitere Kostbarkeiten zu entdecken.

Schlossinsel 1, 17252 Mirow
Tel.: 0385 58841863
schloss-mirow@mv-schloesser.de
www.mv-schloesser.de/mirow

Online mehr erfahren!

www.mecklenburg-schwerin.de/schloesser

Bildnachweis: 1 – Thomas Grundner, 2 – SSGK Mecklenburg-Vorpommern, 3, 5 – Timm Allrich, 4 – Funkhaus Creative

4 Schloss Bothmer

Nur vier Kilometer südlich der Ostsee liegt Schloss Bothmer inmitten einer idyllischen Parkanlage. Dieses Juwel barocker Backsteinarchitektur verdankt seine Existenz dem abenteuerlichen Lebensweg eines Mannes: Graf Hans Caspar von Bothmer. Als einfacher Diplomat begann er seine Karriere in der niedersächsischen Provinz und stieg zum ersten Berater des englischen Königs auf. In London lebte er in der legendären 10 Downing Street. Von dort aus ließ er sich ab 1726 das prächtige Schlossensemble errichten. Beim Besuch der modernen Ausstellung können die Gäste nicht nur den besonderen Charme des Hauses und seiner historischen Räume entdecken, sondern erhalten auch einen faszinierenden Einblick in das abenteuerliche Leben Hans Caspars.

Am Park, 23948 Klütz
Tel.: 0385 58841513
schloss-bothmer@mv-schloesser.de
www.mv-schloesser.de/bothmer

5 Luisen-Gedenkstätte Schloss Hohenzieritz

Die Ende des 18. Jahrhunderts erweiterte und stilvoll ausgestaltete Sommerresidenz der Strelitzer Herzöge wäre wohl nie zu größerer Bekanntheit gelangt, wenn nicht am 19. Juli 1810 Königin Luise von Preußen im Alter von nur 34 Jahren im Schloss ihres Vaters unerwartet gestorben wäre. Luise wurde zur Legende und Hohenzieritz zu einem Wallfahrtsort für Verehrer der Königin. 1945 verlor das seit 1919 als Museum geöffnete Haus jedoch seine wertvolle Ausstattung und das Sterbezimmer Luises fiel dem Vergessen anheim. Die mittlerweile zum Teil wiederhergestellte Gedenkstätte wurde im Frühsommer 2017 mit einer modernen Ausstellung neu eröffnet. Die Besucher erwartet auf Schloss Hohenzieritz darüber hinaus einer der frühesten und schönsten englischen Landschaftsparks auf dem Kontinent.

Schlossplatz 3, 17237 Hohenzieritz
Tel.: 0385 58841540
schloss-hohenzieritz@mv-schloesser.de
www.mv-schloesser.de/hohenzieritz

Schwerin – bezaubernde Residenz

Auf dem Wasser erlebt man die wahrhaft verträumte und romantische Seite von Deutschlands drittgrößtem See: Dicht bewaldete Ufer, naturgeschützte Buchten und Inseln, ein glitzernder Wasserspiegel. Umgeben von Gärten thront auf einer Insel eines der schönsten Schlösser der Welt, das vom Sonnenuntergang in fantastisches Licht getaucht wird. In den Gassen der Altstadt und hinter den Fassaden prunkvoller Bauten entdecken Sie Kulturschätze, während Sie der Natur immer ganz nah sind. Erleben Sie Schwerin!

www.schwerin.de

Hier geht es zu 45 Sekunden purem Schwerin-Feeling:

Prächtige **Kulisse** *für kulturellen* **Hochgenuss**

Schloss und Galerie, Theater, Gärten und Altstadt machen Schwerin zur Kulturhauptstadt von Mecklenburg-Vorpommern. Mehrmals im Jahr ist das Schloss-Ensemble zudem die Kulisse für stimmungsvolle Events. Das traumhaft schöne Ambiente eignet sich fantastisch für unvergessliche Momente unter freiem Himmel.

Schlossfest – Juni 2022

Erleben Sie an diesem Wochenende eine Zeitreise durch die mehr als 160-jährige Geschichte des Schweriner Schlosses. Das glanzvolle Fest entführt Sie vom Leben am Hofe bis in die Gegenwart. Rundherum laden Konzerte, Theater und Kleinkunst zum Bummeln und Verweilen ein.
Am Sonntag öffnet der Landtag seine Türen für Besucher und ermöglicht außergewöhnliche Einblicke.
www.schwerin.de/schlossfest

Kulturreisen nach Schwerin

z. B. Schlossfestspiele

- 2 Übernachtungen inkl. Frühstück
- Eintritt Schlossfestspiele – beste Kategorie
- Stadtrundgang
- Eintritt, Führung und Kaffeegedeck im Schloss
- Rundfahrt mit der WEISSEN FLOTTE
- Abendessen in einem Restaurant in der Altstadt

Gern stellen wir Ihnen auch für andere Veranstaltungen eine individuelle Reise nach Ihren Wünschen zusammen.

Unser Angebot ab 196 € p. P.

Verlängerung möglich, Reise mit anderen Städten und Arrangements kombinierbar
Buchung: Tel.: 0385 5925271
kurzreisen@schwerin.info

Sechs Sparten – Ein Theater

Das Mecklenburgische Staatstheater in Schwerin

Das Mecklenburgische Staatstheater ist ein Mehrspartentheater mit den Standorten Schwerin und Parchim. Das über 130 Jahre alte Schweriner Theatergebäude ist die Hauptspielstätte und eines der schönsten Theatergebäude Deutschlands. Musiktheater, Schauspiel, Ballett X Schwerin, die Mecklenburgische Staatskapelle Schwerin, die niederdeutsche Fritz-Reuter-Bühne und das Junge Staatstheater Parchim werden unter dem Dach des Mecklenburgischen Staatstheaters in der Landeshauptstadt und in Parchim vereint.

„Wir teilen einen Traum: Ein Theater ohne Türen. Ein Theater ohne Wände. Ein Theater, aus Luft geboren – utopisch, verletzlich, voller Träume und Möglichkeiten. Wir wollen Neues wagen und Bewährtes pflegen", so Generalintendant Hans-Georg Wegner.

Das Schweriner Residenzensemble, direkt am Schweriner See gelegen, entwickelt während der Festspielzeit im Sommer einen ganz besonderen Charme: Erleben Sie unter anderem im historischen Innenhof des Schweriner Schlosses (Foto oben) vom 17. Juni – 16. Juli 2022 im Rahmen der Schlossfestspiele eine der beliebtesten Komödien Shakespeares: Wie es euch gefällt.

Mecklenburgisches Staatstheater
Alter Garten 2, 19055 Schwerin, Tel. Kasse: 0385 5300123
service@mecklenburgisches-staatstheater.de
www.mecklenburgisches-staatstheater.de

Mecklenburgisches Staatstheater

Bildnachweis: 1 – Timm Allrich; 2 – Stadtmarketing GmbH Schwerin/Tanja Brüggemeier; 3 – Silke Winkler

Große Kunst & spannende Zeitreisen

Niederländische Gemälde und europäisches Kunsthandwerk –
Highlights der Kunstsammlungen im Schloss Schwerin
Sommer 2022 bis Frühjahr 2023

Die Staatlichen Schlösser, Gärten und Kunstsammlungen Mecklenburg-Vorpommern besitzen einen historisch und kunsthistorisch bedeutenden Bestand an Kunstwerken. Da das Staatliche Museum Schwerin baubedingt vom Herbst 2021 bis Sommer 2024 geschlossen ist, werden einige der wichtigsten und schönsten niederländischen Gemälde sowie eine Auswahl aus den Schätzen des Kunsthandwerks ab Sommer 2022 im Schloss Schwerin zu sehen sein.

Die Einblicke in die Sammlungen sind von hochkarätigen Werken geprägt, so dass ein Besuch besonderen Genuss verspricht: Die intime Atmosphäre der Kinderzimmer des Schlosses ermöglicht einen nahen Blick auf einige der beeindruckendsten Werke des Museums.

Zu den namhaften Künstlern der gezeigten Gattungen gehören Maler wie Peter Paul Rubens, Carel Fabritius, Frans Hals, Jan Brueghel, Frans van Mieris, Rachel Ruysch oder der Meissener Porzellanmodelleur Johann Joachim Kaendler, der Hinterglasmaler Hans Jakob Sprüngli oder der Goldschmied Christoph Jamnitzer.

Staatliches Museum Schwerin
Staatliche Schlösser, Gärten und Kunstsammlungen Mecklenburg-Vorpommern
www.museum-schwerin.de

Kulturforum Schleswig-Holstein-Haus
In dem reizvollen, denkmalgeschützten Backsteingebäude finden wechselnde Kunstausstellungen statt. Dabei werden sowohl regionale als auch internationale Positionen gezeigt. Zudem erleben Sie hier zahlreiche Veranstaltungen: Ob Konzerte, Lesungen und Vorträge in den historischen Räumlichkeiten oder Sommerkino und Festivals im zauberhaften Garten.

Die historische Remise beherbergt zudem eine Druckwerkstatt und kann gern nach Absprache besichtigt werden.

Puschkinstraße 12, 19055 Schwerin
Tel.: 0385 555527
www.schleswig-holstein-haus.de

Stiftung Mecklenburg
Wer viel über Mecklenburg erfahren möchte, aber wenig Zeit hat, der ist in der Stiftung Mecklenburg genau richtig. In übersichtlichen, interaktiven Themenräumen präsentiert die Stiftung ihre attraktivsten Sammlungsobjekte. Gemälde namhafter Künstler, Alltagsgegenstände und historisches Mobiliar geben Einblick in das mecklenburgische Hofleben ebenso wie in das Leben in Stadt und Land. Neben der Dauerausstellung „Mecklenburg, so fern – so nah" geben wechselnde Sonderausstellungen Einblick in die Kunst aus Vergangenheit und Gegenwart. In einer Stunde durch 300 Jahre Landesgeschichte.

Puschkinstraße 12, 19055 Schwerin
Tel.: 0385 77883820
www.stiftung-mecklenburg.de

! TIPP

Ausstellungshöhepunkte 2022

Kulturforum Schleswig-Holstein-Haus
Puschkinstraße 12, 19055 Schwerin,
www.schleswig-holstein-haus.de

24.4. – 26.6. | „UMdieWELT" (AT)
Landesweite Kunstschau des Künstlerbundes MV im ganzen Haus

1.7. – 2.10. | VERA KOPETZ
in Kooperation mit der Stiftung Mecklenburg

Schloss Schwerin
Eine Führung durch das Schweriner Schloss bietet Geschichte der besonderen Art. Denn Museumsguides wie Godehard Weichert zeigen Ihnen nicht nur die prachtvoll restaurierten Räume der mecklenburgischen Herzöge, sondern verraten Ihnen auch so manches geheime Detail. Wissen Sie zum Beispiel, was sich hinter den Schrankwänden in der Privatbibliothek des Großherzogs befindet?

Erfahren Sie mehr zu Godehard Weichert und einige seiner persönlichen Schlossgeschichten:

Museum Schloss Schwerin
Lennéstraße 1, 19053 Schwerin, Tel.: 0385 5252920
Mehr auf S. 14 und unter www.mv-schloesser.de/schwerin

! INFORMATION

Entdecken Sie kleine Galerien und Ausstellungen in der Stadt:
Geheimtipps für Kunstfreunde unter:
www.kunstorte-mv.de/orte

Bildnachweis: 1 – Jan Brueghel, Die Windmühlen, 1608 © Staatliche Schlösser, Gärten und Kunstsammlungen Mecklenburg-Vorpommern; 2 – Alma Friedrichs; 3 – Christoph Jamnitzer, Hans Sprüngli, Prunkhumpen, 1610 ©Staatliche Schlösser, Gärten und Kunstsammlungen Mecklenburg-Vorpommern; 4 – Oliver Borchert; 5 – Anett Ludwig; 6 – Selbstporträt Vera Kopetz; 7 – TMV/Markus Tiemann; 8 – Timo Roth

1

Auf Entdeckertour durch Schwerin

Ob im luftigen Cabrio-Bus oder an der Seite des Nachtwächters: Die spannenden Stadtgeschichten lernen Sie am besten bei einem geführten Stadtrundgang oder bei einer Rundtour kennen. Zu Lande und zu Wasser versprechen sie ganz außergewöhnliche Blickwinkel auf Sehenswürdigkeiten, Geschichte und Persönlichkeiten der Stadt.

! TIPP

Schwerin-Ticket – Der Erlebnispass für die Residenzstadt

Mit dem Kultur- und Erlebnispass können Sie viele Vorteile nutzen und zahlreiche Ermäßigungen auf den regulären Eintritts- bzw. Fahrpreis erhalten.

TOURIST-INFORMATION Schwerin
Am Markt 14/Rathaus, 19055 Schwerin
Tel.: 0385 5925215

! TIPP

Öffentliche Stadtführungen
(auch für Gruppen buchbar)

Täglicher Stadtrundgang
Ein informativer Rundgang entlang der wichtigsten Sehenswürdigkeiten, täglich 11 Uhr

Rundgang mit dem Nachtwächter
durch die historische Altstadt*

Hinters Haus geschaut ...
Entdeckungsreise durch Schweriner Höfe in der Schelfstadt*

Kleine Kneipenplauderei
Gastronomische Führung durch die Altstadt*

Alle Führungen starten vor der TOURIST-INFORMATION, Am Markt 14/ Rathaus und sind auch online buchbar!

Sonderführung Schloss Schwerin
Treffpunkt: Schloss Schwerin, Anmeldung in der TOURIST-INFORMATION erforderlich

Gruppenführungen

Kulinarische oder Kostümführungen, Reisebegleitung oder Rallye, kleine Gruppe oder Kegelverein –
Vieles ist möglich! Wir beraten Sie gern.

Stadtrundfahrten

Roter Doppeldecker
Hop on – Hop off
www.schwerinerstadtrundfahrt.de

Petermännchen-Stadtrundfahrten
www.petermaennchen-stadtrundfahrten.de

*Alle Termine, weiteren Informationen und Kontakte unter www.schwerin.de/stadtfuehrungen

„Die kleinste Kreuzfahrt der Welt."
Genießen Sie den Blick auf die Stadt und fahren Sie auf dem Pfaffenteich eine Runde mit der kleinen Fähre „Petermännchen". Zusteigen an den vier Anlegern möglich!
(Mai – Sep, Di – So, Tickets für 2 € an Bord)

2

Tägliche Seenfahrten ab Schloss
Die WEISSE FLOTTE fährt täglich vom 1. April bis 31. Oktober zu verschiedenen 1,5-stündigen Seenfahrten direkt vom Anleger am Schweriner Schloss. Genießen Sie die Seen mit ihren idyllischen Inseln und Buchten und den herrlichen Blick auf das Panorama der Stadt. Im November und Dezember gibt es Advents- und Grünkohlfahrten. Mehr dazu auf der Website. Geheimtipp: Der 2,5-stündige Dämmertörn im Juni samstags 19 Uhr, im Juli und August Mittwoch und Samstag um 19 Uhr. Alle Schiffe haben ein großes Oberdeck und bieten Gastronomie an Bord an.

WEISSE FLOTTE Schwerin
Werderstraße 140, 19055 Schwerin, Tel.: 0385 557770, www.weisseflotteschwerin.de

Schwerin-Puzzle – genau nach Ihren Wünschen

Mit dem Schwerin-Puzzle gestalten Sie Ihre Reise ganz individuell. Sie entscheiden, wie lange Sie bleiben und was Sie in Ihrem Urlaub unternehmen wollen – wir kümmern uns um den Rest. Wählen Sie dazu zu Ihrer Übernachtung mindestens vier weitere Leistungen aus über 50 Reisebausteinen aus:

Gestalten Sie Ihre individuelle Reise

Sightseeing
z. B. Stadtrundgang oder Rundfahrt mit der Weissen Flotte

Kulturelles
z. B. Kombi-Eintritt Schleswig-Holstein-Haus und Schloss Schwerin oder Eintrittskarte für die Hengstparaden in Redefin

Kulinarisches
z. B. Kaffee und Kuchen im Feinkost-Café oder Abendessen im historischen Weinhaus oder Restaurant Seglerheim

Freizeitspaß
z. B. Kanu / E-Bike für 1 Tag oder Geländeritt im Schweriner Seenland

Ausflüge
z. B. Rundflug über Schwerin oder Kutschfahrt durch das Naturschutzgebiet Lewitz

Wellness
z. B. Hot-Chocolate-Massage oder Wohlfühltag mit Frühstück, Massage, Sauna etc.

Alle buchbaren Bausteine finden Sie online unter
www.schwerin.de/puzzle

Bildnachweis: 1 – Stadtmarketing GmbH Schwerin, 2 – WEISSE FLOTTE

Im Herzen der Stadt

Die Schweriner Altstadt ist voll mit wunderbaren Orten, Läden und Menschen. Wenn Sie durch die Straßen schlendern, werden Sie hinter manch historischen Mauern kleine Manufakturen, Galerien und viele individuelle Geschäfte entdecken. Neben Mode bieten sie auch Handgemachtes und regionale Produkte. Das Besondere daran: Oft stehen die Inhaber noch selbst hinter der Ladentheke und freuen sich, Ihnen ihre Lieblingsstücke zu empfehlen. Einen netten Schnack gibt's immer dazu.

Wer beim Bummeln eine Verschnaufpause braucht, kann es sich in einem der vielen Cafés so richtig gutgehen lassen. Hier genießen Sie Ihren Kuchen mit Blick auf den mittelalterlichen Dom, die Sonne im Gesicht. Natürlich stilvoll und mit einem opulenten Sahneklecks – so wie es sich für Schwerin gehört.

Schwerin KOMPAKT

Unser Angebot ab 96 € p. P.

Staunen Sie, wie viel Spannendes in zwei Tage passt.

Leistungen auf einen Blick:
- 1 Übernachtung inkl. Frühstück
- Stadtrundgang
- Eintritt Schloss Schwerin
- Eintritt Schleswig-Holstein-Haus
- Besuch Dom Schwerin
- Abendessen im historischen Weinhaus
- Kaffeebecher Schwerin mit „schwarzem Gold"

Tourcode: 113 23; Verlängerung möglich, Reise mit anderen Städten und Arrangements kombinierbar, Buchung: Tel.: 0385 5925271, kurzreisen@schwerin.info
www.schwerin.de/kurzreisen

! TIPP

Frisch. Regional. Saisonal.
In Schwerin gibt es regelmäßige Wochenmärkte an verschiedenen Orten: z. B. jeden Mittwoch von 9 – 15 Uhr auf dem Altstädtischen Markt. Hier finden Sie viele frische regionale Produkte vom Apfel bis zum Zander.

Alle anderen Märkte:

Bildnachweis: 1 – TMV/Krauss; 2 – Alma Friedrichs; 3, 4 – Schlosspark-Center Schwerin; Kartenillustration – www.fachwerkler.de

Schlosspark-Center Schwerin
Im Herzen Schwerins, 5 Gehminuten vom Schweriner Schloss entfernt, befindet sich der Shopping-Palast der Landeshauptstadt: Das Schlosspark-Center Schwerin. In über 120 Fachgeschäften auf 25.000 m² finden die Besucher einen vielfältigen Branchenmix, der keine Wünsche offen lässt. Großzügige, helle und stilvolle Stores bieten aktuelle Mode, Geschenkartikel, Elektronik, Schuhe, Schmuck & Accessoires. Edeka, kleinere Lebensmittelanbieter, Cafés und Restaurants sorgen für kulinarische Vielfalt. In den frisch renovierten Serviceeinrichtungen und W-Lan-Lounges lässt es sich entspannt Pause machen – die erste Stunde Parken ist im Center kostenfrei.

Schlosspark-Center Schwerin, Marienplatz 5 – 6, 19053 Schwerin, www.schlosspark-center.de

1 FKK Unverpackt

Im Unverpacktladen „FKK Unverpackt“ können Sie Einkaufen anders erleben! Alles wird nackt – also ohne Plastik- bzw. Einwegverpackung – eingekauft. Das Sortiment bietet eine Auswahl von Lebensmitteln, Drogerie- und Haushaltsprodukten. Es gibt viele Bio-Produkte, auch aus der Region: Müsli aus Raben Steinfeld, Milchprodukte und Säfte vom Hof Medewege und köstlichen Kaffee aus Wismar.

FKK Unverpackt, Münzstraße 24
19055 Schwerin, info@fkk-unverpackt.de
www.fkk-unverpackt.de

1

2

5

5 Durante-Shop

Vino, Prosecco, Grappa, Liköre, Gin, Schokoladen, Kaffee, Pasta, Pesto, Oliven, Gebäck ob süß oder salzig, Gewürze, Geschirr, Küchenhelfer, Dekoartikel. Hier bieten wir alles zum Mitnehmen und Verschenken an. Ob als Präsent oder kleines Mitbringsel zur nächsten Party, hier finden Sie allerhand Italienisches.

Durante – Italienische Tradition
Puschkinstraße 69, 19055 Schwerin, Tel.: 0385 59588101
www.durante-schwerin.de

6

6 Durante-Lokal

„Durante – Italienische Tradition“ – So lautet unser Motto. Unser Lokal ist ein absolutes Muss für Liebhaber hausgemachter, italienischer Köstlichkeiten. Kalte Antipasti, Pizzen, Pasta, hausgemachtes Eis, Wein und Desserts. Italienische Tradition vereint mit italienischem Lebensgefühl.

Durante – Italienische Tradition
Großer Moor / Ecke Puschkinstraße, 19055 Schwerin, Tel.: 0385 59588101
www.durante-schwerin.de

3

2 Charlottchens

Angenehme und inspirierende Räumlichkeiten, gefüllt mit wunderschönen, unverwechselbaren Waren von hoher Qualität: Das Charlottchens präsentiert Ihnen Stoffe, Tapeten, maßgeschneiderte Möbel und Lampen von renommierten Lieferanten aus Europa. Die Auswahl an Accessoires, Decken, Kissen, Bettwäsche, Tagesdecken, Frotteewaren sowie Antiquitäten und anderen einzigartigen Gegenständen gibt jedem Wohnstil einen feinen Schliff.

Charlottchens – Interior, Stil, Konzept, Schlossstraße 12, 19053 Schwerin
Tel.: 0385 34359250, welcome@charlottchens.de, www.charlottchens.de

3 Ein guter Tag

Seit 2015 findet man die kleine, persönlich geführte Familienbuchhandlung zwischen Dom und Schloss im Herzen der Schweriner Altstadt. Ob Roman, Sachbuch oder Kinder- und Jugendbuch – das Team um Inhaberin Sannah Wagner-Göttsch und ihren Mann Axel engagiert sich mit ganzem Herzen, voller Leidenschaft und Sachkenntnis für Bücher – gern für die besonderen, die schönen, und auch für die, die leicht neben dem Mainstream zu finden sind.

Ein guter Tag – Literatur & So, Buschstraße 16, 19053 Schwerin
Tel.: 0385 39379977, eingutertagschwerin@gmail.com, www.ein-guter-tag-schwerin.com

4

4 Kontor

Silberschmiede, Kunstkaufhaus, Galerie und Denkmal in einem: In einem der ältesten städtischen Fachwerkhäuser Mecklenburgs aus dem Jahr 1571 befindet sich heute eine einladende Symbiose aus Geschichte, Museum, Handwerk und Kunst.

Kunstkaufhaus im Kontor Schwerin
Puschkinstraße 36, 19055 Schwerin
Tel.: 0385 2094488, info@kontor-schwerin.de
www.kunstkaufhaus.kontor-schwerin.de

Bildnachweis: 1 – Virginia Pech Fotografie Schwerin; 2 – Charlottchens; 3 – Ein guter Tag; 4 – Catharina Groth; 5, 6 – Durante; 7 – Oliver Borchert; 8 – Schweriner Schloss Restaurant

7

7 Restaurant LUKAS –Fisch und Mehr

Als einziges ausgesprochenes Fischrestaurant der Stadt bietet das „LUKAS“ in 30-jähriger Tradition regionale und internationale Fischspezialitäten. So können Sie Forellen und Ostseeschollen ebenso genießen wie Seeteufel oder Scampi. Aber auch Liebhaber von Fleisch und vegetarischen Gerichten kommen hier auf ihre Kosten.

Restaurant LUKAS – Fisch und Mehr
Großer Moor 5, 19055 Schwerin, Tel.: 0385 565935
www.restaurant-lukas.de

8 Schweriner Schloss Restaurant

mit Orangerie, Café Niklot und Bischofskeller
Köstliche Gerichte – Kaffee & Kuchen – Feierlichkeiten
Bei einem Spaziergang durch den Burggarten des Schweriner Schlosses entdecken Sie die Orangerie, das Herzstück unserer Restaurants. Das Café Niklot lädt in der kalten Jahreszeit zum Verweilen und Genießen ein. Unsere Schlossküche präsentiert sich als eine feine und frische Küche mit Liebe zum Detail. Mit Kuchen aus der Schlossbäckerei, köstlichen Gerichten oder Eisvariationen ist für jeden etwas dabei. Wir freuen uns auf Ihren Besuch!

Schweriner Schloss Restaurant
Lennéstraße 1, 19053 Schwerin, Tel.: 0385 5252915, www.schweriner-schloss-restaurant.de

Mehr Cafés und Restaurants finden Sie online unter:
www.schwerin.de/essen

8

Café Prag

Restaurant & Traditionskaffeehaus

In einem der prächtigsten historischen Stadthäuser Schwerins liegt das Restaurant Café Prag, nur wenige Minuten vom Schloss entfernt. Seine Geschichte reicht als einstige herzogliche Hofkonditorei und Kaffeehaus weit zurück ins 18. Jahrhundert.

! HÄTTEN SIE ES GEWUSST?

Den Namen verdankt das Restaurant Café Prag einem **Bild von Prag mit Karlsbrücke und Hradschin** an der Stirnseite des Gastraumes und dem **tschechischen Bier**, das hier zu DDR-Zeiten ausgeschenkt wurde.

Heute erinnert das Restaurant Café Prag mit seinem Interieur, den hohen Decken und großen Fenstern an die klassischen Wiener Kaffeehäuser. Serviert werden die wunderbarsten Kuchenkreationen, von opulenten Sahne- und Cremetorten über klassische Blechkuchen, in einer Vielfalt, die in Schwerin ihresgleichen sucht. Das Angebot an süßen Speisen wird durch eine feine Auswahl an weiteren Gerichten ergänzt.

Sein einzigartiger Charme macht das Restaurant Café Prag zu einem beliebten Treffpunkt für Schweriner und Urlauber, ebenso wie einheimische Politiker und Journalisten. Vielleicht deswegen, weil man von der Straßenterrasse einen herrlichen Blick auf das Schloss, die Staatskanzlei und andere Prachtbauten Schwerins hat. Von hier aus lässt sich das quirlige Treiben der Altstadt in aller Ruhe genießen – ob beim Kaffee oder zum täglich wechselnden Mittagstisch.

Voller Geschichten

Die Geschichte des Café Prag reicht bis in die Zeit des mecklenburgischen Herzogs Christian Ludwig zurück (1747 – 1756). Dieser ernannte 1755 Johann Gottlob Hering, der am heutigen Standort ein Kaffeehaus eröffnet hatte, zu seinem Hofkonditor.

1791 erwarb Carl Friedrich Leopold Krefft das Gebäude und begründete damit eine regelrechte „Kuchendynastie“: Über fünf Generationen führte Familie Krefft die Konditorei und machte das Unternehmen zu einer der bekanntesten Firmen Schwerins. Sowohl Carl Friedrich Leopold Krefft als auch sein Sohn und Enkel erhielten dabei noch den Titel des Hofkonditors.

Dieser Gedanke und das historische Flair leben auch heute im Café Prag weiter. Seit 1991 führt Familie Hildebrandt das Haus und hat es behutsam zu einer Kombination aus Café und Restaurant weiterentwickelt.

Café Prag

Restaurant Café Prag
Schloßstraße 17, 19053 Schwerin, Tel.: 0385 565909, www.restaurant-cafe-prag.de
Öffnungszeiten: Montag – Freitag 8 – 19 Uhr, Samstag 10 – 19 Uhr, So. u. Feiertage 10 – 18 Uhr

Das Altstadtbrauhaus „Zum Stadtkrug“ Schwerin
Das urige Braugasthaus lädt zu einer Verschnaufpause bei frisch gezapftem Schweriner Altstadtbräu hell oder dunkel in traditionsreichem Ambiente ein. Bereits 1817 befand sich an dem gleichen Standort eine Gastwirtschaft. Seit der Renovierung des Brauereiausschanks glänzt das denkmalgeschützte Haus wieder in seiner ursprünglichen Schönheit. „Der Stadtkrug“ ist ein Brauhaus typisch norddeutscher Prägung: gut bürgerlich und behaglich. Auf der Speisekarte finden Sie vor allem deftige regionale Spezialitäten für den kleinen und den großen Hunger, die durch saisonale Gerichte, Steaks und variantenreiche Spezialitäten abgerundet werden.

Altstadtbrauhaus
Wismarsche Straße 126
19053 Schwerin
Tel.: 0385 5936693

ALTSTADT BRAUHAUS
Zum Stadtkrug
Est. 1937

Burger Deli „Hans & John“
Hans und John kennen sich schon lange. Hans mag die gute alte deutsche Currywurst. John steht auf saftige amerikanische Burger. Beide mögen nur frische und knackige Zutaten. Am besten aus der Region. Und das alles in einem Wohlfühlambiente, das eher nach Spitzenrestaurant aussieht als nach Imbissbude. Und genau das ist Hans & John: Hier treffen French Cuisine auf American Diner und anspruchsvolle Gäste auf Selbstbedienung mit dem Qualitätsanspruch einer Spitzengastronomie. Hier verbinden sich Kult, Tradition und Geschmack in einem neuen Gastronomieerlebnis.

HANS & JOHN
CURRYWURST UND BURGER DELI
Marienplatz 1, 19053 Schwerin
www.hansundjohn.de

HANS & JOHN
CURRYWURST UND BURGER DELI

ZEPPELIN Restaurant
Wenn es um schmackhaftes und gesundes Essen geht, dürfen die Ansprüche gar nicht zu hoch sein. Das gilt als feststehendes Gesetz im ZEPPELIN Restaurant im Capitolhof der Schweriner Höfe. Seit 2008 werden hier Schweriner und ihre Gäste mit leckeren Gerichten versorgt. Auf den Tisch kommen nur frische Produkte aus der Region. Steaks, Knusperschnitzel, Burger und Geflügelvariationen verwöhnen auch Ihren Gaumen bei einer wohlverdienten Auszeit direkt in der Innenstadt. Namenspate stand nicht das Luftschiff, sondern Led Zeppelin. Die unverbrauchte Musik spiegelt sich im Ambiente des Restaurants wider. Genuss und der Zauber der Musik sorgen für einen magischen Moment – einen „Stairway to Heaven“.

ZEPPELIN Restaurant
Wismarsche Straße 126 – 128
19053 Schwerin
Tel.: 0385 55585985

ZEPPELIN RESTAURANT

Bildnachweis: 1, 2, 3, 4, 6 – Rechte beim jeweiligen Anbieter; 5 – H. Schoknecht

Unser Angebot ab 162 € p. P. plus Ticket

Kulturreisen

Verbinden Sie Ihr Veranstaltungserlebnis mit einem Kurzurlaub.

Leistungen auf einen Blick:
- 2 Übernachtungen inkl. Frühstück
- Stadtrundgang
- Eintritt Schloss Schwerin
- Eintritt Schleswig-Holstein-Haus
- Kaffee und Kuchen im ältesten Kaffeehaus Schwerins
- Abendessen im historischen Weinhaus
- Ticket zu einer Veranstaltung Ihrer Wahl

Tourcode 113 02
Tickets nach Verfügbarkeit, Verlängerung möglich, Reise mit anderen Städten und Arrangements kombinierbar;
Buchung: Tel.: 0385 5925271, kurzreisen@schwerin.info, www.schwerin.de/kurzreisen

Kulturgenuss zu jeder Jahreszeit

Schwerin bietet das gesamte Jahr Vergnügen: Die stimmungsvollen Events reichen von Jazz bis Rock, von Kleinkunst bis Kunstgewerbe, von Markt bis Galerie. Während in der dunkleren Jahreszeit zahlreiche Veranstaltungen ins Innere der Museen und Spielstätten locken, finden Kunst und Kultur von Frühjahr bis Herbst ihre Bühnen gerne auch mal auf den lauschigen Plätzen der Altstadt und in den versteckten Winkeln des Schlossgartens.

Bildnachweis: 1 – Thomas Grundner; 2 – moe4.de; 3 – Erhard Gottschling; 4 – Sebastian Groth; 5 – Christina Korr; 6 – Fred-Ingo Pahl; 7 – C&M GmbH; 8 – Christian Amouzou

Für aktuelle Termine informieren Sie sich bitte unter:
www.schwerin.de/veranstaltungen

! TIPP

Max Herre & MIKIs Takeover! Ensemble
„Immer wenn es regnet, muss ich an dich denken …" rappte Max Herre in den 90er-Jahren und mischte mit „A-N-N-A" die florierende Deutschrap-Szene auf. Gut 30 Jahre später beschreitet der Ausnahmemusiker und -texter neue Wege und geht gemeinsam mit Miki Kekenj und seinem Takeover! Ensemble auf die Suche nach der perfekten Genresymbiose.

26.08.2022, 19:30 Uhr, Schwerin, Freilichtbühne – Festspiele Mecklenburg-Vorpommern, Karten ab Dezember unter Tel.: 0385 5918585, www.festspiele-mv.de

Stand: November 2021, Änderungen vorbehalten.

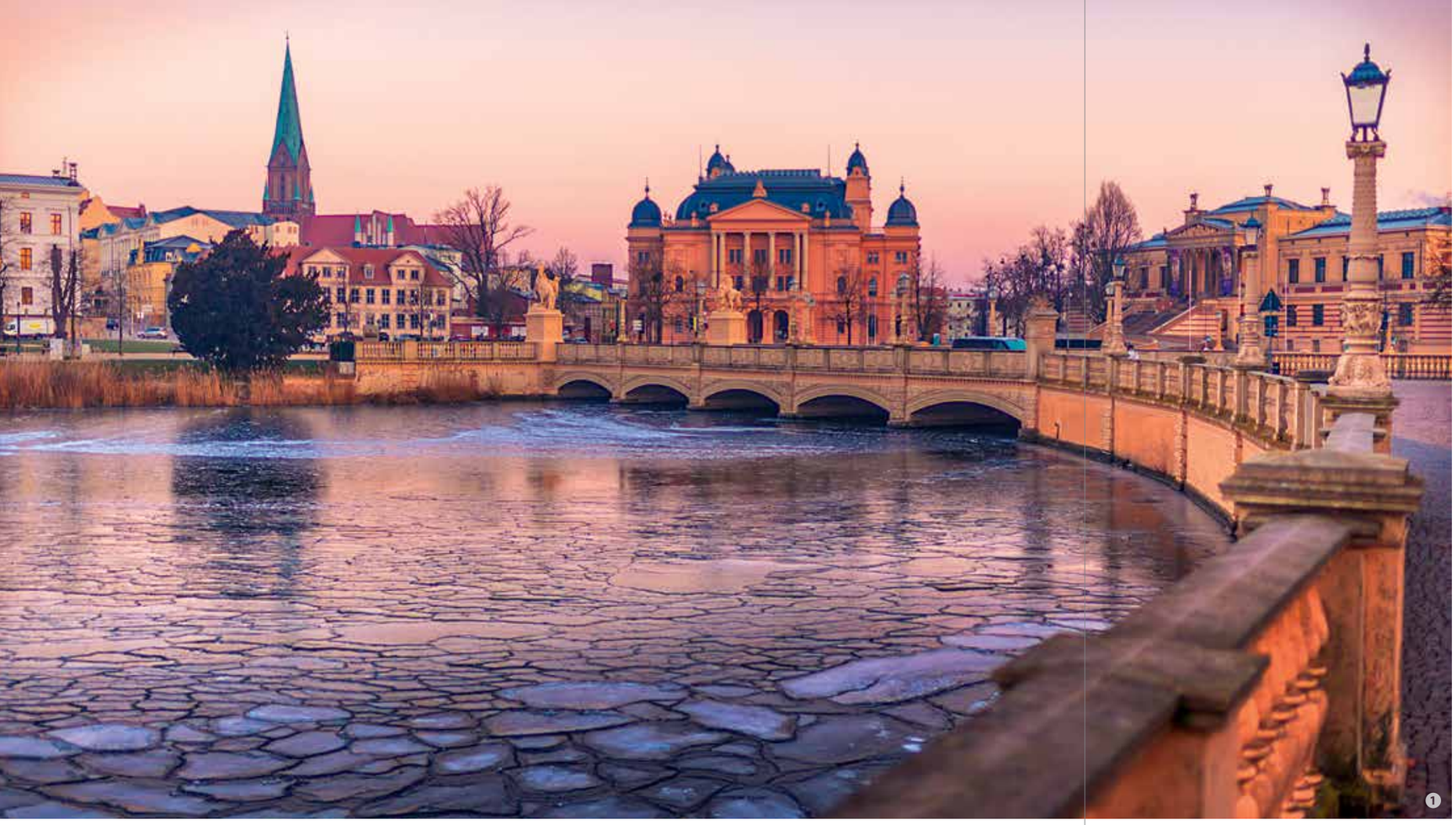

Winterzauber in Schwerin

Wenn die goldenen Spitzen des Schlosses in der Wintersonne funkeln und Eiszapfen die liebevoll restaurierten Fachwerkhäuser der Altstadt schmücken, ist es in Schwerin einfach besonders schön. Eine Reise in die charmante Residenzstadt verspricht zu dieser Jahreszeit vor allem eins: jede Menge Genuss.

In der Altstadt sind die Gassen weniger trubelig, so bleibt viel Zeit für Blicke hinter die Schaufenster der kleinen, feinen Lädchen. In den Museen und Galerien der Stadt tauchen Sie in deren großherzogliche Vergangenheit ein oder lassen sich im samtrot-goldenen Ambiente des Mecklenburgischen Staatstheaters von einer der wunderbaren Theaterproduktionen beglücken.

Schweriner Winterwanderung

Entdecken Sie die in winterliche Natur eingebettete Residenzstadt in einem völlig neuen Licht. Begleiten Sie unsere zertifizierte Natur- und Landschaftsführerin auf einer exklusiven Winterwanderung durch Stadt und Natur. Genießen Sie glanzvolle Ausblicke, die winterlich frische Luft und das schönste Schloss Norddeutschlands mal ganz abseits des sommerlichen Trubels.

Mehr zu unserer Winterwanderung unter
www.schwerin.de/winterwandern

Winterzeit

Leistungen auf einen Blick:
- 2 Übernachtungen inkl. Frühstück
- Stadtrundgang Schwerin
- Eintritt Schloss Schwerin und Eintritt Schleswig-Holstein-Haus
- Abendessen im historischen Weinhaus
- Kaffee und Kuchen im ältesten Kaffeehaus Schwerins
- Schwerin-Tasse mit duftendem Winter-Tee
- Spanndender Schwerin-Krimi „Tatort" zum Schmökern

Unser Angebot ab 163 € p. P.

Tour-Code 113 28
Verlängerung möglich, Reise mit anderen Städten und Arrangements kombinierbar
Buchung: Tel.: 0385 5925271, kurzreisen@schwerin.info, www.schwerin.de/kurzreisen

! TIPP

Im Innenhof des Schweriner Schlosses lockt die **HÖFISCHE WEIHNACHT** (9.12.22 – 20.12.22), am Bootsanleger die **FLOTTE WEIHNACHT** (2.11.22 – 15.2.23).

Neben dem großen Weihnachtsmarkt „Der Stern im Norden" in der Altstadt Schwerins, der vom Riesenrad bis zur Weihnachtsmann-Audienz viel Abwechslung bietet, laden in der Adventszeit überall in der Region kleine, feine Adventsmärkte zum Weihnachtsbummel ein. Viele von ihnen zeichnen sich durch eine ganz besondere Atmosphäre und historisches Ambiente aus. Vom ehrwürdigen Kloster über das beschauliche Museumsdorf bis zur mittelalterlichen Burg reichen die stimmungsvollen Plätze für das vorweihnachtliche Vergnügen:

1. Advent
Advent im Hof
Schleswig-Holstein-Haus Schwerin

2. Advent
Gestütsweihnacht
Landgestüt Redefin

2. Advent
Klostermarkt
Zarrentin am Schaalsee

3. Advent
Schlossweihnacht
Ludwigslust

3. Advent
Kunstmarkt
St. Georgen-Kirche Wismar

4. Advent
wintersonnenWERKE
Freilichtmuseum Schwerin-Mueß

Für aktuelle Termine informieren Sie sich bitte unter:
www.schwerin.de/weihnachtsmaerkte

Bildnachweis: 1 – Timm Allrich; 2 – Schweriner Weihnachtsmarkt GmbH; 3 – Andreas Duerst/Studio 301

Vom Glück auf dem Wasser

1

Erleben Sie die wunderschöne Schweriner Seenlandschaft mit unseren exklusiven und führerscheinfreien COSY Hausbooten.

Zusammen mit der angrenzenden Mecklenburgischen Seenplatte sind wir eines der schönsten Bootsreviere Europas. Ein Paradies für alle Wasserfreunde und Naturliebhaber. Kurz gesagt, ein Abenteuer für Jung und Alt.
Frischer Wind um die Nase, Sonnenbaden auf privatem Deck und der eigene Kapitän sein. Ihr Hausboot liegt bereits fahrbereit im Hafen mit einmaligem Blick direkt auf das Schweriner Schloss und wartet nur auf das Signal „Leinen los!".
Hören Sie die Stille? Fühlen Sie die Entschleunigung? Die einmalige Fauna bietet die Chance, die Bekanntschaft von Königslibellen, Graugänsen und Eisvögeln, Seeadlern und Bibern zu machen.
Sie ankern in kleinen Häfen von beschaulichen Städtchen oder geschützt in idyllischen Buchten. Sie schaukeln sanft inmitten der Weiten der Seen und springen nach dem Sonnenbad von Bord ins erfrischende Nass.
Ein besonderes Highlight ist unser neues Sauna-Hausboot, das zu einem entspannten Saunagang in der Natur einlädt.

COSY Hausboote GmbH
Werderstraße 140, 19055 Schwerin, Tel.: 0176 34563587, info@cosyhausboote.de
www.cosyhausboote.de

! TIPP

2

An unserem Standort direkt am Schweriner Schloss verleihen wir Tretboote, SUP-Boards & Kajaks und unser chilliges COSY-eKat für eine spontane Runde nach der Arbeit oder am Wochenende. Natur- und Erfolgserlebnisse werden sich gleichermaßen unabhängig von Fitness-Level und Geschicklichkeit schnell einstellen.

Bildnachweis: 1 – Oliver Borcher; 2, 3 – Rechte beim jeweiligen Anbieter; 4 – Bullerjahn

Erlebnisse im Schweriner Seenland

Die Region rund um Schwerin bietet viele wundervolle Urlaubserlebnisse für aktive Genießer. Da führen Erlebnistouren für Radler und Wanderer mitten ins Grüne, laden historische Orte zu Zeitreisen ein und locken Gartencafés mit selbstgebackenem Kuchen.

Mehr Rad- und Wandertouren, Boots- und Kanuverleihe, Badestellen, Sehenswürdigkeiten und Geheimtipps sowie weitere faszinierende Ausflugsziele rund um den Schweriner See finden Sie hier: www.mecklenburg-schwerin.de/schwerinersee

A Schloss Wiligrad

Von der Steilküste, auf der das ehemalige herzogliche Residenzschloss Wiligrad liegt, genießen Sie eine traumhafte Aussicht auf den glasklaren Schweriner See. Das Gartencafé in der einstigen Schlossgärtnerei verführt mit köstlichen selbstgebackenen Kuchen. Wer Kunst liebt, bummelt durch die Galerie im Schloss.
Schloss Wiligrad, Wiligrader Straße 17, 19069 Lübstorf, www.mv-schloesser.de/wiligrad

Franzosenweg

B Uferpromenade, Flaniermeile, Naturparadies: Lassen Sie sich auf einem Spaziergang oder per Rad entlang des Südufers des Schweriner Sees entspannt treiben. Der C Schlossgarten, Cafés, Aussichts- und Rastplätze, Badestellen und Sehenswertes, wie der D Schweriner Zoo oder das E Freilichtmuseum Schwerin-Mueß (S. 66), liegen direkt am Wegesrand.

! TIPP

3

Die MS De Klönpott, der hölzerne Charter-Kutter für seetaugliche Familientreffen, stürmische Geburtstagsfeiern, wasserdichte Hochzeiten oder erfolgreiche Firmenevents. Mobil: 0172 4090046, charter@kloenpott.de, www.kloenpott.de

4

Die „Blaue Acht"

Eine abwechslungsreiche Radtour rund um den Schweriner See in Form einer Acht, mit märchenhaften Schlössern und reicher Kultur, Naturschutzgebieten, familienfreundlichen Badestränden und duftenden Wäldern.
Länge: 65 km, **Fahrtzeit:** Halbtags- oder Tagestour
Beschilderung: Südteil als T10 Nordteil als T09, mehr Informationen unter www.schwerinersee.de

- Räuber Röpcke-Sagenpfad F
  www.sagen-erlebnis-pfad.de
- Waldglasmuseum Langen Brütz G
  www.waldglasmuseum.de
- Ferienpark Seehof (S. 65) I
- Ferienpark Retgendorf H
  www.ferienpark-retgendorf.de
- Geologisches Museum Raben Steinfeld F
  www.geologisches-museum.de
- Insel Kaninchenwerder
- Kletterwald Schwerin (S. 67) D

Weitere Tipps für Familien siehe S. 66 – 70.

Höhepunkte 2022 in Mecklenburg-Schwerin

Alte Höfe und Klöster, märchenhafte Schlösser und Parks, blaue Seen und rauschende Wälder: Die vielen zauberhaften Orte Mecklenburg-Schwerins inspirieren engagierte Macher zu zahlreichen liebenswerten Veranstaltungen. Erleben Sie das ganze Jahr über historische Feste, urige Märkte, fröhliche Wettstreite und glänzende kulturelle Höhepunkte!

Frühjahr und Ostern
im April
Kunsthandwerkermärkte, Naturführungen und Feste läuten den Frühling ein

www.mecklenburg-schwerin.de/ostern

Biosphäre-Schaalsee-Märkte
ab April
Erlebnismärkte mit regionalen Erzeugern und Kulturprogramm

www.mecklenburg-schwerin.de/schaalsee

Barockfest Ludwigslust
Mai (am internationalen Museumstag)
Schloss und Park werden für einen Tag ins opulente Barock zurückversetzt

www.schloss-ludwigslust-foerderv.de

Burgfest Neustadt-Glewe
Ende Mai
Faszinierendes mittelalterliches Spektakel für Groß und Klein

www.neustadt-glewe.de

Schweriner Schlossfest
Juni
Historisches Schlossfest und Tag der offenen Tür im Landtag

www.schwerin.de/schlossfest

Schlossfestspiele 2022
17. Juni – 16. Juli 2022
Open Air mit Schlossblick

www.schwerin.de/schlossfestspiele

Airbeat-One Festival
Juli
Norddeutschlands größtes elektronisches Musikfestival auf dem Flugplatz Neustadt-Glewe

www.airbeat-one.de

Badewannenrallye am Plauer See
Juli
Besucherspektakel mit verrückten Schwimmgeräten und ausgefallenen Kostümen

www.ilovewanne.de

TIPP

36. Schweriner Fünf-Seen-Lauf
2. Juli

Landschaftslauf der besonderen Art: Attraktive Lauf- und Wanderstrecken von 5 km bis 21,1 km – entlang der Ufer der Schweriner Seen, durch den Schlossgarten und vorbei am imposanten Residenzpark mit Schloss.

www.fuenf-seen-lauf.de

Festspiele Mecklenburg-Vorpommern
Januar bis Dezember
Eines der größten Klassikfestivals Deutschlands mit besonderen Spielstätten.

www.festspiele-mv.de

Redefiner Hengstparaden
September
Traditioneller Höhepunkt für Züchter, Sportler und Pferdefreunde

www.landgestuet-redefin.de

TIPP

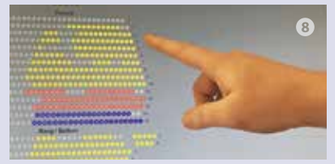

Ticketverkauf
Eintrittskarten für viele Veranstaltungen wie Theateraufführungen, Konzerte, Lesungen u. v. m. erhalten Sie in unserer TOURIST-INFORMATION. Unsere Kollegen empfehlen Ihnen gern den besten Platz!
Tel.: 0385 5925215, tickets@schwerin.info

Martinimarkt Parchim
November
Attraktiver Mix aus Action, Spaß, Unterhaltung und Kulinarischem – und einer der größten Jahrmärkte Norddeutschlands.

www.parchim.de

Advents- und Weihnachtsmärkte
November bis Dezember
Kleine, feine Weihnachtsmärkte an außergewöhnlich schönen Orten

www.mecklenburg-schwerin.de/weihnachtsmaerkte

Genaue Termine und mehr Veranstaltungen unter

www.mecklenburg-schwerin.de/veranstaltungen

Stand: September 2021, Änderungen vorbehalten.

Bildnachweis: 1 – Anna Mohn; 2 – Andreas Duerst/STUDIO 301; 3 – Susanne Hoffmeister; 4 – Monika Lawrenz; 5 – Henri Welhrich; 6 – Christian Amouzou; 7 – Volker Janke; 8 – Stadtmarketing Schwerin mbH

Naturparkregion Sternberger Seenland

Im Reich von Bibern und Bienen

Urwüchsig, ursprünglich – manchmal gar wild: Das Sternberger Seenland kommt mit sanften, dicht bewaldeten Hügelketten, verborgenen Waldseen, verzweigten Flussläufen, rauschenden Stromschnellen, stillen Mooren und Bruchwäldern daher.

Neben aufgetürmten Biberburgen huschen Gebirgsstelze und Eisvogel umher. Das Sonnenlicht bricht sich im dichten Blätterdach uralter Bäume und lässt zahllose Fische in den Flüssen Warnow und Mildenitz schillern. Ihre Wasser fließen mal stetig, mal wild und graben sich mit der Geduld der Natur beständig tiefer in die Durchbruchstäler hinein. Deren steile Hänge ragen an manchen Stellen bis zu 30 Meter über dem Fluss auf. Ein Gesamtkunstwerk eiszeitlicher Gletscher, das nach Abenteuer ruft und sich wie Freiheit anfühlt.

Mittendrin im Naturpark umringen trutzige mittelalterliche Mauern und zahlreiche Seen die historische Altstadt der Stadt Sternberg mit ihrer eindrucksvollen Kirche. Die ehemalige Landtagsstadt (1275 – 1918) ist heute staatlich anerkannter Erholungsort und idealer Ausgangspunkt für Ausflüge und einen abwechslungsreichen, aktiven Urlaub.

Bildnachweis: 1 – Michael Handelmann; 2, 3, 4, 5 – Touristinfo Sternberg

natürlich und entspannend

Auf einen Streifzug durch das Sternberger Seenland

Den abenteuerreichen Naturpark entdeckt man am besten auf den **Wander- und Radwegen** und entlang der **Lehrpfade**. Wer seinen Blick für seltene Tiere und Pflanzen schärfen will, begibt sich auf Streifzüge mit ortskundigen **Rangern** und **Tourguides**. Einmalige Perspektiven eröffnen sich auch vom Wasser aus – während Fischer Rettig mit seinen Gästen per Boot zur **Slawenburg** nach Groß Raden schippert (S. 66), starten **Kanus** zu spannenden Touren auf der Warnow und der Mildenitz (S. 62). Und bei rund 100 Seen findet sicher jeder seinen Favoriten zum Baden und Angeln.

Über die Region

- Übernachtungen – vom idyllischen Ferienhaus über Kanucamps und romantische Campingplätze bis hin zum (Schloss-) Hotel gibt es für (fast) jeden Wunsch und Anspruch ein Angebot
- Kutschenmuseum in Kobrow II – eine der größten Sammlungen historischer Kutschen Deutschlands
- Kamelhof Sternberger Burg – während einer Safari erleben Sie exotische Tiere wie Kamele, Strauße, Wasserbüffel u. v. m.
- Freilichtmuseum Groß Raden – anhand von Ausgrabungen wurde eine slawische Siedlung nachgebaut – zum Schauen, Anfassen und Mitmachen
- Veranstaltungen wie „Sternberger Musiksommer“, „Landesrapsblütenfest“, „KUNSToffen“ und „Musik in alten Mauern“
- viele Künstler und (Kunst-)Handwerker laden zum Besuch ihrer Werkstätten und Ateliers ein
- das ErlebnisReich Bienenstraße führt zu Schauimkereien, Erlebnisgärten und Streuobstwiesen (siehe S. 66)
- Angeln in unberührter Natur – den Touristenfischereischein erhalten Sie in der Touristinfo, auch online schon vor Ihrem Urlaub
- Geschichten und Geschichtliches erfahren Sie bei spannenden Stadtrundgängen und amüsante Anekdoten bei der Abendführung mit dem „Sternberger Waschweib“.

Ihre Experten vor Ort

Touristinfo Sternberg
Am Markt 3, 19406 Sternberg
Tel.: 03847 4445-25, -35
touristinfo@stadt-sternberg.de
www.stadt-sternberg.de

Luftkurort Plau am See

Eldorado für Freizeitkapitäne und Wasserratten

Wer Action mag, der wird den Plauer See lieben. Segelboote, Ausflugsschiffe, Motorboote und Yachten geben sich ein Stelldichein. Surfer drehen ihre Runden, Große und Kleine springen unter lautem Juchzen ins Wasser. Kinder buddeln am Strand, Sonnenanbeter dösen unter bunten Sonnenschirmen – der Plauer See ist ein **wahres Bade- und Wassersportparadies**. Gäste etwa aus Berlin oder Hamburg können ihr Auto stehen lassen und über die **Müritz-Elde-Wasserstraße** per Boot hierher schippern. Wer den **38 Quadratkilometer** großen See und seine umliegenden Gewässer ungestört erkunden will, wendet sich an Stefan Bull vom Kanuteam in Plau am See. Er bietet mehrtägige Touren und Gruppenfahrten an.

Mit dem Sonnenuntergang kehrt wieder Ruhe auf dem Wasser ein. Dann ist es Zeit für einen Besuch in Plau am See mit seiner **malerischen Altstadt**. In den alten Fachwerk- und Backsteinhäusern mit ihren gemütlichen Lokalen lässt es sich vom Aktiv- in den Entspannungsmodus herunterschalten. Wer die Welt gerne von oben betrachtet, sollte unbedingt die **drei Türme** in Plau besuchen. Der Blick vom Burgturm, Kirchturm und Leuchtturm in der Abenddämmerung auf den See ist unbezahlbar.

Faszination Segelsport – mit und ohne Handicap

Auf dem Wasser sind alle gleich: Der Verein Plauer Hai-Live e. V. verwirklicht den Traum vom Segeln und bietet jedem, der Interesse am Segelsport hat, die Möglichkeit, diesen vor Ort auszuüben. Vor allem auch Menschen mit körperlicher Behinderung/Handicap können dank moderner Bootstechnik ihrer Leidenschaft nachgehen oder sie erstmals wecken. Der Plauer Verein verfügt über sieben Boote der Klasse 2.4mR, die auch paralympisch gesegelt werden. Die Teilnahme an Regatten wird hier ebenfalls ermöglicht. www.plauer-hai-live.de

Die Stadt auf einen Blick

- Fahrgastschifffahrt, Kanu- und Bootsverleih, SUP, Angeln
- Surf- und Segelschule
- Hubbrücke, Eldepromenade und malerische Altstadt
- Burgmuseum & Bienenmuseum
- 3 Türme – Burgturm, Kirchturm und Leuchtturm
- Badewannenrallye, Ritterspiele, Musiksommer
- Klüschenberg-Wintertheater
- Rundbus – Transfer zu vielen Ausflugszielen
- Bärenwald und Plauer Stadtwald

! TIPP

Die Plauer Badewannenrallye

... ist ein absoluter Publikumsmagnet und begeistert alljährlich im Juli mit selbstgebauten, schwimmenden Konstruktionen. Hier zu sehen die höchste Hubbrücke Mecklenburgs – das sogenannte „Blaue Wunder".

i Tourist Info Plau am See –
Haus des Gastes
Burgplatz 2, 19395 Plau am See
Tel.: 038735 45678
info@plau-am-see.de

Ihre Experten vor Ort

Online mehr erfahren!
www.plau-am-see.de

Bildnachweis: 1 – TMV/Kirchgessner; 2 – DRP Photografie; 3 – Hendrik Silbermann; 4 – Tourist Info Plau am See

Parchim – Wo die Schuhe der Stars entstehen

In der alten Tuch- und Schuhmacher-Stadt Parchim findet Kay Gundlack die Ruhe und Inspiration, die er braucht, um seine Maßschuhe zu kreieren.

Die Qualität seiner Schuhe spricht sich herum, bis fast ans Ende der Welt: Stars und Prominente bestellen bei ihm, und er fliegt manchmal sogar um den Globus, um Maß zu nehmen. In seiner Fachwerkstatt Parchim an der Elde können die Besucher dem Meister in seiner gläsernen Schuhmanufaktur über die Schulter schauen.

Nur die feinsten Leder verarbeitet Kay Gundlack für seine Maßschuhe, denn für ihn sind die Füße oft missachtete „Wunderwerke der Natur", die täglich Schwerstarbeit vollbringen und die man nicht in unpassendes Schuhwerk zwängen sollte. Rund 30 Stunden dauert es von der ersten Idee bis zum fertigen Maßschuhpaar. Jeder einzelne Arbeitsschritt wird mit viel Liebe zum Detail und überwiegend in Handarbeit ausgeführt. Für Kay Gundlack ist das Handwerk mehr als ein Beruf: „Ich träume nicht mein Leben, ich darf meinen Traum leben."

Streifzug durch die alte Schuh- und Tuchmacherstadt

In Parchims Gassen entsteht so manches besondere Produkt: In der **„Rohrbude"** individuelle Möbel im Industriedesign und die **„Kupferschmiede"** ist Schöpfer mancher Wetterfahnen. Bei **Majestätisch** (S. 75) am Marktplatz wird gemeinsam die Nähnadel geschwungen. Handgemachter Genuss kommt nicht zu kurz im **Papillon Delikat**, beim **Bäcker Pahnke** und der **EIZManufaktur**. Die edle Note von **Vietings Gin** indes kommt von den Nadeln Europas höchster Douglasien, die im Parchimer Stadtwald stehen.

Was die Stadt (noch) zu bieten hat

- die mächtigen mittelalterlichen Kirchen und das Rathaus gehören zur Europäischen Route der Backsteingotik
- der Wasserwanderrastplatz Parchim mit Wohnmobilstellplatz ist nur einen Steinwurf von der Altstadt entfernt
- am Wockersee kann man baden, Urlaub machen, aber auch wunderbar wandern
- Parchim zählt zu den waldreichsten Städten des Landes, mit den höchsten Douglasien Europas
- Mecklenburgs größtes Volksfest – der Martinimarkt – findet traditionell im November in Parchim statt

Stadtinformation Parchim
Blutstraße 5, 19370 Parchim
Tel.: 03871 71550
stadtinformation@parchim.de

Ihre Experten vor Ort

Online mehr erfahren!
www.parchim.de

Bildnachweis: 1 – Christine Jörss-Munzlinger; 2 – Rechte liegen beim jeweiligen Anbieter; 3, 4 – Björn Pauli

Neustadt-Glewe

Die mittelalterliche Burg ist die besterhaltene Wehranlage Mecklenburgs und dient als Tor zur Lewitz. Wer durch das Burgtor tritt, ist schon mittendrin – in den Zeiten von Rittern, Wikingern und Burgfräuleins.

Für die Verteidigung eines unruhigen Gebietes wurde die Burg Neustadt-Glewe im 13. Jh. auf einer Düne am Fluss Elde errichtet. Seitdem trotzt die besterhaltene mittelalterliche Niederungsburg Mecklenburgs den Stürmen der Geschichte. Im 13. und 14. Jh. wäre dem Besucher hier mancher Raubritter im Dienste des Herzogs durch die Burgtore entgegengaloppiert. Vor etwa 500 Jahren wäre ein Künstler in der Hofstube anzutreffen gewesen, der ein märchenhaftes Einhorn auf die mächtigen Burgwände malt. Im Juli 1629 hätten sie hier Wallenstein gesehen, der – obwohl er nur drei Tage hier weilte – größere Pläne für die Zukunft der Stadt hatte: Schleusen und Eisengießereien sollten Wirtschaft und Kriegsproduktion voranbringen.

Die Burg wandelte sich in jedem der Jahrhunderte. Sie war Wohnraum, Jagdschloss, Schule und auch Ausbildungsplatz für technische Berufe. Seit 2006 ist sie umfassend saniert und lässt heute als **Museum** Besucher in ihre abenteuerlichen Epochen eintauchen. Viele Räume wie Verlies, Wach- und Wehrraum können auf eigene Faust oder während einer Führung besichtigt werden. Empfehlenswert ist der Wohnsaal im Turm – durch die großen Fenster hat man einen fantastischen Blick auf die Stadt und ihre Umgebung. Die **Ausstellung** der Burg verdeutlicht, wie die mittelalterliche Welt mit ihren Sprichwörtern, Familiennamen und Sagen noch bis in unsere heutige Zeit hineinragt und klärt Fragen wie: Was trug die Edelfrau unter ihrem Rock? Und wie sieht die Welt eigentlich durch einen Ritterhelm aus?

In einer lichtdurchfluteten **Galerie** gibt es zudem wechselnde Kunstausstellungen. Eine kleine Dauerausstellung gedenkt an das Außenlager Neustadt-Glewe des Frauenkonzentrationslagers Ravensbrück. Auf der Burg befinden sich auch eine **Stadtinformation**, ein **Trauraum** und ein **Burgrestaurant**, in dem in den Wintermonaten mittelalterlich getafelt werden kann. Am Fuße der Burg liegt ein **Bootshafen** mit Anschluss an die Müritz-Elde-Wasserstraße.

Online mehr erfahren!
Weitere Informationen: stadtinfo@neustadt-glewe.de, Tel.: 038757 50066

www.neustadt-glewe.de

Ihre Experten vor Ort

Stadtinformation Burg
19306 Neustadt-Glewe
Tel.: 038757 50064
Fax: 038757 50012
stadtinfo@neustadt-glewe.de
www.neustadt-glewe.de

Bildnachweis: 1 - Stadt Neustadt-Glewe; 2 - Fotostudio K3-2009; 3 - Rechte liegen beim jeweiligen Anbieter

Konzerte, Theater, Lesungen und Events auf der Burg

Burgfest – zum Abtauchen in die Welt des Mittelalters am am letzten Mai-Wochenende (27. – 29.05.2022) mit buntem Markttreiben, Gauklern, Feuershows, Wikingerlager und ritterlichen Turnieren (Tipp: International bekannt ist das Burgfest für die HUSCARL Schlachten. Aus verschiedenen Ländern kommen hier Gruppen zusammen und messen sich im mittelalterlichen Schaukampf. Die Größe der Schlachten stellt die meisten anderen Burgen in Europa in den Schatten.)

BurgArt – ein Fest rund um den Garten mit Handwerkskunst und Genuss lockt im Frühjahr und Herbst

Historischer Weihnachtsmarkt – am 2. Adventswochenende kann man zu mittelalterlicher Musik zünftig feiern und tanzen

TIPP

Was die Stadt sonst (noch) zu bieten hat

- Strandvergnügen am See – Barracuda Beach mit Campingplatz und Wassersport
- Luftsporttourismus mit Segelfliegen, Fallschirmspringen u. v. m.
- Barockschloss Neustadt-Glewe (heute Hotel) mit über 1.800 m² fantastischer Stuckdecken
- Hofgemachtes Eis aus Wöbbelin im Eiscafé Rudolfo vor dem Schloss
- Wandern und Radfahren in der Region
  Tipp: EntdeckerRouten-App mit thematischen Touren
- naturkundliche Führungen im EU-Vogelschutzgebiet Lewitz
- Bootshafen mit Anbindung an die Müritz-Elde-Wasserstraße
- Airbeat One – größtes Elektro-Festival Norddeutschlands

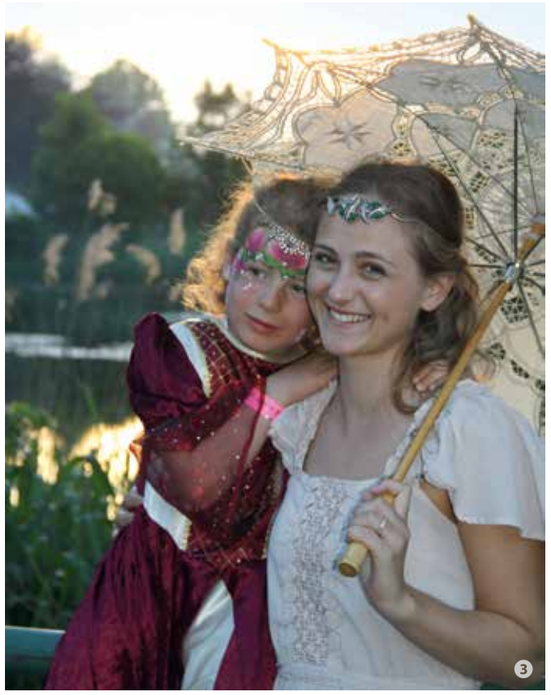

Ludwigslust – Schlossstadt mit Persönlichkeit

Ludwigslust hat Vieles zu bieten

Barockschloss, barocke Stadtanlage, den wohl schönsten Schlosspark Norddeutschlands, Sanddornausstellung und Braumanufaktur in der alten Orangerie – Ludwigslust hat sich überregional den Ruf einer Kulturstadt erworben und ist eine charmante Gastgeberin, die für ihre EinwohnerInnen und Gäste Einiges zu bieten hat.

! TIPP

Verweilen, Genießen und Entdecken – digital vor Ort!

Erleben Sie den Südwesten von Mecklenburg zu Fuß oder mit dem Rad. Auf neun EntdeckerRouten lernen Sie die reizvolle Landschaft mit ausgedehnten Wäldern und Wiesen, zauberhaften kleinen historischen Städten und idyllischen Dörfern kennen.

Nutzen Sie dafür die kostenfreie App, den PC oder das Kartenmaterial, erhältlich in der Ludwigslust-Information.

Download unter:
www.entdeckerrouten.org

EntdeckerROUTEN
IN DER REGION LUDWIGSLUST

Barocke Symmetrie trifft auf moderne Lebensart

Ein Versailles des Nordens sollte es werden, was Herzog Friedrich Mitte des 18. Jahrhunderts errichten ließ. Im Zentrum ein barockes Schloss, eine prächtige Stadtkirche, ehrwürdige Kaskaden, ein einladender Schlosspark, barocke Symmetrien im Stadtbild, anheimelnde Backsteinhäuser sowie breite, von Linden gesäumte, Alleen.

Heute ist Ludwigslust eine moderne und liebenswerte Kleinstadt, die sich den Reiz vergangener Tage bewahrt hat und mit gepflegter Gastronomie, charmanten Beherbergungen, einem ganzjährigem Kunst- und Kulturprogramm, individuellem Einzelhandel, ausgebauten Rad- und Wanderwegen und vor allem gesunder Luft und herrlicher Ruhe einlädt.

Ludwigslust-Information, Schloßstraße 36, 19288 Ludwigslust
Tel.: 03874 526251, tourismus@ludwigslust.de
www.facebook.com/stadtludwigslust

Online mehr erfahren!
www.ludwigslust.de

Ihre Experten vor Ort

! TIPP

Frischkäsepralinen aus Kummer

Haben Sie schon mal eine Praline aus Frischkäse mit belgischer Schokolade und einer Ludwigsluster Sanddornbeere probiert? Egal, ob Sie den klassischen Frischkäse aus Kuh- oder Ziegenmilch, etwas Neues zum Dessert oder für Ihren nächsten Grillabend suchen: Der Werksverkauf der Goldschmidt Frischkäse GmbH ist für Sie Montag bis Freitag von 8 bis 15 Uhr geöffnet.

Goldschmidt Frischkäse GmbH
Karl-Marx-Straße 4, 19288 Kummer
Tel.: 038751 20313, www.frischkaese.de

Was die Stadt sonst (noch) zu bieten hat

- Einen historischen Apfelkeller mit einer Ausstellung zum Thema „Sanddorn – die Zitrone des Nordens“ in der Sanddornwiege Ludwigslust
- Im Palais Bülow wird die Tradition des Ludwigsluster Papiermarchés wiederbelebt, inkl. Shop und hauseigener Manufaktur
- Erstes „Cinematographentheater“ Mecklenburgs – Heute das vielfach ausgezeichnete Luna Filmtheater mit herausragendem Jahresfilmprogramm
- Das NATUREUM – einziges Naturmuseum in West-Mecklenburg mit über 50.000 Exponaten im ältesten Haus der Stadt Ludwigslust, dem Fontänenhaus neben dem Schloss
- Entlang der Schloßstraße erleben Sie „Kunst im Raum“ mit der Reitenden Alexandrine, Literarischen Steinen, dem Stadtmodell, Stolpersteinen und der Skulptur des Kontrabassisten J.-M. Sperger.

Bildnachweis: 1, 2, 3 – b2medien; 4 – Ralf Padua; 5 – GAMPE/Goldschmidt Frischkäse GmbH Kummer

Grabow – bunte Stadt an der Elde

Das kleine Städtchen Grabow liegt 7 km südöstlich von Ludwigslust an der L072, der alten Verbindungsstraße zwischen Berlin und Hamburg, in landschaftlich wunderschöner Lage. Ausgedehnte Wälder, die Müritz-Elde-Wasserstraße, die nahegelegene Lewitz und die räumliche Nähe zur Landeshauptstadt Schwerin machen die Fachwerkstadt zu einem beliebten Ausflugsziel für Kurzurlauber.

Über die Müritz-Elde-Wasserstraße erreicht man die Stadt auf dem Wasserweg. Legen Sie einen Stopp in dem kleinen Stadthafen oder auf dem neu gestalteten Stellplatz für Wohnmobile ein.

Die schöne Lage im Tal der schiffbaren Elde sowie der Waldreichtum bieten zahlreiche Möglichkeiten, die Natur pur zu Fuß oder per Fahrrad zu genießen. Die historische Innenstadt wird durch die nahezu geschlossene, farbenfrohe Fachwerkbebauung des 18. Jahrhunderts geprägt. Deshalb wird Grabow liebevoll „bunte Stadt an der Elde" genannt. Besuchen Sie das neu konzipierte Museum mit seinen Sonderausstellungen, begeben Sie sich auf die Spuren Grabower Handwerkstraditionen und bummeln Sie durch die wunderschön sanierte Fachwerkstadt mit ihren kleinen Geschäften.

! TIPP

Grabower Waldbad
Ein besonderer Tipp im Sommer ist natürlich das Grabower Waldbad mit seinem beheizten Sportbecken, dem großen Freizeitbecken mit Riesenrutsche und dem Kinderpool. Geöffnet von Mai bis September.

Grabower Küsschen
Wer Grabow besucht, sollte sich ein Küsschen nicht entgehen lassen, denn berühmt in ganz Deutschland und darüber hinaus ist Grabow auch für seine Schaumküsse. Besuchen Sie den Werksverkauf und nehmen Sie das Grabower Original mit nach Hause.

Tourismusinformation Stadt Grabow
Am Markt 1, 19300 Grabow, Tel.: 038756 50342, info@grabow.de **www.grabow.de**

Ihre Experten vor Ort

Streifzug durch Hagenow

Landstadt, Ackerbürger & Alltag in der Griesen Gegend
Die Stadt nördlich der Griesen Gegend gilt als Paradebeispiel einer mecklenburgischen Landstadt. Fachwerkhäuser mit liebevollen Details, bunten Blumen und kleinen Gassen prägen das Bild der Altstadt. Eine Besonderheit Hagenows: Weil die Bürger neben Handwerk und Handel auch Landwirtschaft betrieben, öffnen sich direkt von der Hauptstraße große Toreinfahrten zu verträumten Hinterhöfen, in denen es üppig grünt und blüht, wo Bäche plätschern, schon mal Hühner gackern und Gänse schnattern.

Hagenow und die Umgebung lassen sich übrigens mit der kostenfreien App **„EntdeckerRouten"** hervorragend erkunden. Hier erfährt man zum Beispiel, was es mit dem „Fiek'n Brunnen" auf dem Marktplatz auf sich hat.

Hagenow-Information
Lange Straße 79, 19230 Hagenow
Tel.: 03883 729096, Fax: 03883 729112
hagenow-info@hagenow.de
www.hagenow.de

Ihre Experten vor Ort

Das Landgestüt Redefin – touristischer Leuchtturm des Landes M-V
Mit ihrem historischen Gebäudeensemble und mehr als 130 Pferden ist diese traditionsreiche Gestütsanlage im Norden Deutschlands bekannt für ihre Schönheit. Ob die vielseitigen Angebote für Reiter und Fahrer in der Landesreit- und Fahrschule, das breite Veranstaltungsangebot von hochkarätigen Pferdesport- und Zuchtveranstaltungen über Ausstellungen und Klassikkonzerte, bis hin zu einem feinen Weihnachtsmarkt – ein lohnendes Ausflugsziel für Groß und Klein!

Besuchen Sie das Landgestüt Redefin – buchen Sie eine Gestütsführung, genießen Sie die herrlichen Pferde und die wunderschöne Natur und vor allem – verpassen Sie nicht die Pferdetage im September – Redefin ist immer eine Reise wert.

Das Landgestüt Redefin
Betriebsgelände 1, 19230 Redefin, Tel.: 038854 6200, www.landgestuet-redefin.de

Bildnachweis: 1, 2, 3 – Stadt Grabow; 4, 5 – Stadt Hagenow; 6 – Rechte beim jeweiligen Anbieter

Wohin zuerst in Boizenburg/Elbe?

Den Weidenschneck am Hafen seh'n,
dann über'n Wall zum Rathaus geh'n,
an Fliesenbildern bleib ich steh'n,
und das, was dann kommt, ist einfach nur schön:

- herrliches Elbpanorama vom „Elwkieker"
- Heimatmuseum
- Radeln auf dem Elberadweg
- Wandern auf den Deichen
- Erstes Deutsches Fliesenmuseum

! TIPP

Erstes Deutsches Fliesenmuseum
Erleben Sie auf einer Fläche von mehr als 500 m² eine überwältigende Vielfalt einzigartiger Fliesen im Stile des Historismus, des Jugendstils und des Art déco.

FliesenEntdeckerTour
Finden Sie alle kunstvoll gestalteten Fliesenbilder in Boizenburg/Elbe?! (Informationen in der Stadtinformation)

Boizenburger Kräuterhexe
Rumpelnd, pumpelnd, geheimnisvoll lädt Sie die Kräuterhexe vom Wall mit ihrem Bollerwagen zu einem Rundgang durch die Boizenburger Altstadt mit ihren Sagen und Märchen ein.

Nutzt gern unsere Hashtags für eure Bilder:
#BoizenburgElbe und **#Boizenburg**
www.boizenburg.de/SocialMedia

Ihre Experten vor Ort

Stadtinformation Boizenburg/Elbe
Markt 14, 19258 Boizenburg/Elbe
Tel.: 038847 335354, Fax: 038847 335364
stadtinfo@boizenburg-elbe.de
www.boizenburg.de

erobern, erleben, erholen Elbregion Dömitz

In Mecklenburgs äußerstem Südwesten inmitten des UNESCO-Biosphärenreservates Flusslandschaft Elbe M-V liegt die Erlebnisregion Dömitz. Beeindruckende Naturräume und idyllische Dörfer prägen die Landschaft. Die historische Festungsstadt Dömitz und die sechs umliegenden Gemeinden blicken auf eine bewegte Vergangenheit zurück.

Erobern Sie die kulturellen Sehenswürdigkeiten der Griesen Gegend beim Besuch der pentagonalen Festung Dömitz – eine der wenigen sehr gut erhaltenen Flachlandfestungen des 16. Jh. in Norddeutschland – oder des slawischen Burgwalls bei Menkendorf! **Erleben** Sie die vielfältige Natur der Elbregion: auf einem gut ausgebauten Radroutennetz, wasserseitig mit dem Kanu oder Motorboot auf der Elbe und entlang der Müritz-Elde-Wasserstraße oder zu Fuß auf Europas größter Binnenwanderdüne bei Klein Schmölen. **Erholung** versprechen die individuellen Ferienunterkünfte: Das Angebot reicht vom hochklassigen Hotel über liebevoll eingerichtete Pensionen und Radlertreffs bis hin zu Caravanstell- und Campingplätzen inmitten der Natur.

! TIPP

Echt „platt" aber nicht flach
Die Seele der Mecklenburger versteht, wer zuhört, wenn sie „Platt snacken". Die niederdeutsche Sprache mit ihrem herrlichen Sprachwitz und ihrem berühmtesten Dichter Fritz Reuter wird in der Elbregion besonders gefeiert.

Festival der Niederdeutschen Sprache
Niederdeutsches Bühnenspiel, Tanz, traditionelle Musik und Kunsthandwerkermarkt am Pfingstsonntag auf der Festung Dömitz.

Reuterfest
Festprogramm mit Musik und traditionellen Tänzen und der Wahl der Kalliβer Heidekönigin im September 2021 auf dem alten Forsthof Kalliß.

DÖMITZ Elbregion

Festungsstadt Dömitz
- Historischer Stadtkern
- Festungsanlage mit Museum und Galerie
- Infozentrum des UNESCO-Biosphärenreservates Flusslandschaft Elbe M-V
- Hafenensemble mit Fahrgastschifffahrt, Bootsliegeplätzen, Marina u. v. m.
- Binnenwanderdüne bei Klein Schmölen
- Dorfrepublik Rüterberg: Heimatstube zur Grenzgeschichte, Aussichtsturm, Nationaler Geotop Tongrube mit Naturlehrpfad

Ausflugsziele in der Elbregion
- Naturwaldbad in Alt Jabel
- Aussichtsturm mit Weitblick in Karenz
- Schau-Saline mit Gradierwerk und Marienstollen in Malliß und Conow
- Naturdenkmal Bausch-Park, historischer Forsthof und Museen in Kaliß
- Ausgebautes Radwege-Netz, z. T. mit E-Bike-Ladestationen
- App „EntdeckerRouten" GPS-gestützter Audioguide für Radfahrer und Wanderer

Online mehr erfahren
www.doemitz.de

Tourist-Information Dömitz, Rathausplatz 1, 19303 Dömitz
Tel.: 038758 22112, tourismus@doemitz.de, www.doemitz.de

Ihre Experten vor Ort

Bildnachweis: 1 – Jens Tandler; 2 – Fotodesign Klose; Abbildungen Fliesen – Fliesenmuseum; 3 – Rechte beim jeweiligen Anbieter; 4 – Antje Schinkmann; 5 – AdobeStock/SEBfoto

Biosphärenband Schaalsee-Elbe

Das Biosphärenband Schaalsee-Elbe verbindet die beiden UNESCO-Biosphärenreservate „Schaalsee“ und „Flusslandschaft Elbe Mecklenburg-Vorpommern“ – entlang der ehemaligen innerdeutschen Grenze zwischen Ostsee und Elbe: ein Raum für Natur, Ruhe und Erholung. Hier finden Sie weitere Informationspunkte, um sich über Natur, Geschichte und Tourismus in der Region zu informieren.

! TIPP

Elberadweg in der Winsener Elbmarsch

Aktiv sein und schöne Augenblicke genießen – Willkommen in der Flusslandschaft Elbe zwischen Hamburg und Hitzacker

14 ausgeschilderte Radrouten enthält die **neue Radbroschüre für die Elbe**. Die Tour-Varianten sind sehr gut für Halb- und Ganztagestouren geeignet. Als besondere Angebote sind der kostenfreie Radwanderbus ELB-SHUTTLE in der Winsener Elbmarsch und die Fahrraddraisine Alt Garge in der Elbtalaue mit eingebunden. Ebenso ist die Radreise mit Hörgeschichten von „ENNI“, dem lebendigen Wassertropfen, der an der Elbe entlang der Radtouren reist, dargestellt. Informationen und die Online-Karten, können über einen QR-Code aufgerufen, sowie über erlebnis-elbe.de/Prospekte heruntergeladen werden.

Tourismusgesellschaft Flusslandschaft Elbe GmbH
Industriestraße 10, 21354 Bleckede, Tel.: 05852 9519880, info@erlebnis-elbe.de
www.erlebnis-elbe.de

Im Norden des UNESCO-Biosphärenreservates Flusslandschaft Elbe Mecklenburg-Vorpommern erwartet Sie auf dem Elbberg in Boizenburg-Vier neben dem bekannten Aussichtsturm Elwkieker eine weitere Besonderheit: **EinFlussReich!** – eine Ausstellung rund um das Hochwasser, seine Entstehung und über die Menschen, die damit leben.

UNESCO-Biosphärenreservat Flusslandschaft Elbe M-V
Biosphärenreservatsamt Schaalsee-Elbe
Wittenburger Chaussee 13
19246 Zarrentin am Schaalsee
Tel.: 038851 3020
poststelle@bra-schelb.mvnet.de
www.elbetal-mv.de

Online mehr erfahren!
www.mecklenburg-schwerin.de/biosphaerenband

Vom PAHLHUUS in Zarrentin können die Besucher ihre Touren rund um den Schaalsee starten. In der modernen Informationsausstellung des UNESCO-Biosphärenreservates Schaalsee warten viele ungewöhnliche Einblicke darauf, entdeckt zu werden. Die Entleihe von Fahrrädern oder der Erwerb von Karten für die Touren ist möglich.

Biosphärenreservatsamt Schaalsee-Elbe
PAHLHUUS
Wittenburger Chaussee 13
19246 Zarrentin am Schaalsee
Tel.: 038851 3020
poststelle@bra-schelb.mvnet.de
www.schaalsee.de

Das GRENZHUS Schlagsdorf bei Ratzeburg ist die größte und wichtigste museale Einrichtung zur Erinnerung an die ehem. deutsch-deutsche Grenze. Im Außenbereich sind die unterschiedlichen „Grenzräume“ erlebbar. Führungen, Lesungen und Radtouren runden die Ausstellung ab.

GRENZHUS Schlagsdorf
Neubauernweg 1
19217 Schlagsdorf
Tel.: 038875 20326
info@grenzhus.de
www.grenzhus.de

Kloster Rehna

Das gut erhaltene ehemalige Prämonstratenserinnenkloster liegt im Herzen der Stadt Rehna. Die Klosterkirche, der Kreuzgang, das Gästerefektorium und der Gerichtssaal sind Zeugnisse mittelalterlicher Baukultur. Zum Klosterareal gehören außerdem ein Kneippbecken und der Klostergarten. Wechselnde Kunstausstellungen sind im Kreuzgang zu sehen. Im Nonnengarten finden Konzerte statt. 2022 eröffnet auch die neue Dauerausstellung „Prämonstratenserinnen in Mecklenburg“. Ein schöner Ort zum Verweilen ist das Klostercafé am Kirchplatz. Der Klosterverein Rehna bietet Führungen durch Klosteranlage und -garten und außerdem Stadtführungen und Radtouren an.

Klosterstadt Rehna

Die Klosteranlage und alte Fachwerkhäuser mit bunten Haustüren prägen das Bild der Altstadt. Eines der ältesten Stadthäuser Norddeutschlands steht in Rehna. Das Deutsche Haus beherbergt neben der Stadtbibliothek eine Dauerausstellung über die traditionellen Trachten in der Region und zeigt eine der letzten Schuhmacherwerkstätten Rehnas. Eine Besonderheit der Stadt sind die artesischen Brunnen: Hier sprudelt das Wasser ganz ohne Pumphilfe. Wer Lust hat, die Stadt auf eigene Faust zu erkunden, nutzt dazu den Audioguide.

Maurine-Radegast-Region

Durch Dörfer mit typisch alten Bauerhäusern und Dorfkirchen führen naturbelassene Wanderwege, auf denen man Spuren alter Kulturen, etwa aus der Slawenzeit, wie auch aus der jüngeren Geschichte der Grenzregion zwischen Ost und West entdecken kann. Hügel, Felder, kleine Seen und die Flüsschen Radegast und Maurine charakterisieren die reizvolle Landschaft der Region. Dem Lauf der Radegast können Wanderer bis zu seiner Quelle folgen. Pilgerwege verbinden die einstigen Klöster Rehna, Ratzeburg und Zarrentin.

Kloster- und Stadtinformation, Kirchplatz 1a, 19217 Rehna, Tel.: 038872 52765, info@kloster-rehna.de, www.kloster-rehna.de

Bildnachweis: 1 – Markus Tiemann; 2 – Photocompany; 3 – Jens Tandler; 4 – bohlmann; 5 – Susi Höffmeister; 6 – Rechte beim jeweiligen Anbieter; 7, 8 – Klosterverein Rehna e.V.

Die Lewitz – weite Wiesen, Vogelzug und Fischteiche

*Von der Eiszeit geformt und von Menschenhand geprägt – die Lewitz ist mit ihrer einzigartigen Mischung aus Trockenwiesen, Sümpfen, Wäldern, unzähligen Fischteichen und Kanälen Heimat vieler Wildtiere, seltener Vögel und Pflanzen. Als **Europäisches Vogelschutzgebiet** und größte zusammenhängende Wiesenlandschaft Deutschlands ist sie ein echter Geheimtipp für Naturfreunde.*

Auch wenn das ganze Jahr über etwas los ist, hat der Herbst hier seinen ganz besonderen Reiz: Traditionelle Erntefeste und die Tüffelwochen werden gefeiert, das Laub der **jahrhundertealten Eichen** färbt sich goldgelb, vielerorts ist das Röhren brünftiger Hirsche zu hören. Zur Karpfenernte verwandeln sich die Fischteiche in seichte Binnenwattareale und Flachwasserbereiche. Tausende Zugvögel rasten hier und finden ein reichhaltiges Nahrungsangebot vor. Dann ist die Lewitz einmal mehr Schauplatz großartiger Naturspektakel. Egal, ob Sie zu Fuß, radelnd, per Boot, auf eigene Faust oder mit einem ortskundigen Ranger unterwegs sind – überall sind **Sie** mittendrin.

Verein Lewitz e. V.
Online mehr erfahren!
www.facebook.com/DieLewitz
www.die-lewitz.de

! TIPPS

Aussichtspunkt Dütschower Hochbrücke
Blick auf historische Fischteiche

Lewitz-Radrundweg
entlang mecklenburgischer Dörfer, Wiesen, Wälder und Kanäle

Naturerlebnistouren
Bootsfahrt mit Lewitz-Kieker „Albert" auf der Müritz-Elde-Stör-Wasserstraße, zu Fuß mit dem Lewitzranger Ralf Ottmann

Pingelhof Alt Damerow
agrarhistorische Museumsanlage, eines der ältesten und schönsten bäuerlichen Anwesen Mecklenburgs

Tüffelwochen
im Oktober,
Veranstaltungsreihe rund um die Kartoffel

Bildnachweis: 1, 2, 3 – Ralf Ottmann; 4 – TZ Wismar, Christop Meyer, paperheroes; 5 – TZ Wismar, A. Rudolph

Wismar – Welterbe am Wasser

Hoch ragen die gewaltigen Backsteinkathedralen in den Himmel über Wismar – St. Georgen, St. Marien und St. Nikolai prägen das Bild der ehrwürdigen Hansestadt und grüßen von Weitem.

Wismar besitzt mit seinen monumentalen Kirchen, dem beeindruckenden Marktplatz mit seinen sorgsam restaurierten Bürgerhäusern und der Wasserkunst einen der am besten erhaltenen mittelalterlichen Stadtkerne Deutschlands. Die Stadtanlage aus der Blütezeit der Hanse gehört seit 2002 zum Welterbe der UNESCO.

Durch seine Lage an der mecklenburgischen Ostsee ist Wismar seit Jahrhunderten mit dem Meer verbunden. Die lange Seefahrertradition Wismars lässt sich am besten am Alten Hafen der Hansestadt erleben.

Online mehr erfahren!
www.wismar.de

! TIPP

2022 – 20 Jahre UNESCO-Welterbe und 100 Jahre Nosferatu

Wismars Welterbe zu entdecken, ist in diesem Jahr noch leichter. Denn die Hansestadt feiert 20 Jahre UNESCO-Weltkulturerbe – mit zahlreichen Veranstaltungen wie Ausstellungen oder Führungen. Und noch ein Jubiläum steht an: 100 Jahre „Nosferatu". Für den Horror-Klassiker von Friedrich Wilhelm Murnau war Wismar beste Filmkulisse. Lassen Sie sich davon überraschen, wie die „Symphonie des Grauens" nun im Jubiläumsjahr klingt.

www.wismar.de/20JahreUNESCO

Ihre Experten vor Ort

Tourist-Information Wismar
Lübsche Straße 23 a, 23966 Wismar
Tel.: 03841 19433, touristinfo@wismar.de
www.wismar-tourist.de

Dorf Mecklenburg – Spurensuche in der Wiege des Landes

Gerade einmal 7 km südlich der Hansestadt Wismar liegt „Dorf Mecklenburg". Hier stand die Slawenburg „Miklinburg", die dem gesamten Land den Namen gab. Von der Festung, die bis ins 12. Jahrhundert Sitz der Fürstenfamilie war, ist der mächtige Burgwall erhalten. Auf dem 7 Meter hohen Wall führt ein idyllischer Spazierweg unter alten Bäumen entlang und bietet Ausblick in die Landschaft. Ein sehenswertes Kleinod ist auch die nahegelegene gotische Dorfkirche mit ihrer besonderen reichen Innenausstattung.
Wie ein begehbares Geschichtsbuch lässt sich die jüngere Landwirtschaftsgeschichte und das Dorfleben im Kreisagrarmuseum entdecken. Große und kleine Fans von schwerer Technik finden imposante Landmaschinen zum Staunen, wie die markante windbetriebene Wasserhebeanlage aus den 20er Jahren. Fast alle Aspekte des Landlebens sind dargestellt: von der Textilherstellung über die Feuerwehr, die Schmiedekunst, bis hin zu Brot- und Butterherstellung.

Kreisagrarmuseum Dorf Mecklenburg,
Rambower Weg 9a, 23972 Dorf Mecklenburg
Tel.: 03841 790020, info@kreisagrarmuseum.de
KreisagrarmuseumNWM
kreis_agrar_museum
Öffnungszeiten: Apr – Okt tgl. 10 – 15.30 Uhr
Weitere Infos zu Veranstaltungen, Sonderausstellungen, Führungen (z. B. Burgwall) etc. unter www.kreisagrarmuseum.de

Freie Zeit – Entdeckungstouren im Grünen

TIPP

Picknickplätze

Tipps für 15 besondere Pausenplätze und regionale Leckereien, die im Picknickkorb nicht fehlen sollten, gibt es hier:
www.mecklenburg-schwerin.de/picknick

Kommen Sie raus aus Alltagsgedränge und Trubel. Schalten Sie ab und einen Gang zurück in Mecklenburg-Schwerin, wo sich in tausend Wassern ein weiter Himmel, Wiesen und Wälder spiegeln. Durch die klare Luft dringt das Zwitschern der Vögel und unter Wanderschuhen knirscht leise der Sand des Feldweges. Weich strömt das Wasser am Boot entlang und im Takt des Paddels finden die Gedanken zu sich selbst. Schließlich meint man, das Schönste am Unterwegssein sind die Pausen, wenn man vom Rad absteigt, um seine Picknickdecke auf einer Lichtung auszubreiten.

Reisen von Schloss zu Schloss

Mit dem Rad oder zu Fuß durch das bezaubernde Schweriner Land

Sie suchen den unvergesslichen Urlaub in Schlössern, Guts- und Herrenhäusern? Ob mit dem Pkw, auf dem Rad oder zu Fuß, „Schwerin Plus“ – Ihr Schlösserreisenspezialist in MV – bietet individuell zusammengestellte Reisen im ganz besonderen Ambiente an. Erleben Sie eine einzigartige Zeit in faszinierenden und reizvollen Regionen.

Den kostenlosen Katalog erhalten Sie bei „Schwerin Plus“ Touristik-Service GmbH
Mecklenburgstraße 85, 19061 Schwerin, Tel.: 0385 558020, info@von-schloss-zuschloss.de
www.von-schloss-zu-schloss.de

Reisen von Schloss zu Schloss

Radfernwege

Wer seinen Urlaub gern auf dem Fahrradsattel verbringt, findet im Norden attraktive Fernradwege mit sanftem Geländeprofil. In der Region Westmecklenburg sind hier vor allem der **Elberadweg**, der **Radfernweg Hamburg-Rügen** und der **Mecklenburgische Seenradweg** zu empfehlen. Der Elberadweg zeichnet sich dabei durch eine geringe Schwierigkeit und eine gute Infrastruktur aus. Tipp: Fahren Sie mit dem Wind, also gegen den Strom der Elbe, wenn Sie es gemütlicher mögen.

Informationen, Navigationsdaten und Details zu Radfernwegen, Langstreckenrundtouren und weitere Tourenempfehlungen finden Sie auf unserer Internetseite.

www.mecklenburg-schwerin.de/radfahren

Langstreckenrundtouren in Mecklenburg-Schwerin

Rundtour Musische Schlossgärten

Entlang an Ostseestränden und Seen, sanften Hügeln, Wald und Wiesen zu den schönsten Schlossparks und Gärten Westmecklenburgs. Länge: **310 Kilometer**

Elbetal-Schaalsee-Rundweg

Die Naturgenussroute durchquert in vier Schleifen facettenreiche Landschaften und zwei UNESCO-Biosphärenreservate: Von Dömitz und Boizenburg an der Elbe über Zarrentin am Schaalsee bis vor die Tore von Lübeck.
Länge: **381 Kilometer**

Residenzstädte-Rundweg

Auf Herzogsspuren zu Residenzen, Sommersitzen, Lust- und Jagdschlössern zwischen Güstrow, Wismar und Schwerin.
Länge: **282 Kilometer**

Eldetal-Rundweg

Auf den Spuren der Elde durch eines der schönsten Flusstäler Europas mit sehenswerten historischen Städten von Dömitz über Ludwigslust bis nach Plau am See.
Länge: **320 Kilometer**

Mecklenburger Seen-Rundweg

Entlang des Schweriner Sees in den Naturpark Sternberger Seenland von funkelndem Wasser zu funkelndem Wasser.
Länge: **265 Kilometer**

Bildnachweis: Andreas Duerst/STUDIO 30; Karte: WERK3.de

1 Raseneisenstein-Dörfer-Radtour

Die Radrundtour führt auf den Spuren des Materials Raseneisenstein durch die reizvolle ländliche Landschaft der Griesen Gegend und zu vielen Sehenswürdigkeiten. Raseneisenstein ist ein braunschwarzes, poröses Gestein mit einem hohen Eisenanteil, das seit etwa 300 vor Christus in Mecklenburg zur Eisenerzgewinnung verarbeitet wurde. Besonders eisenhaltiges Gestein wurde auch als witterungsbeständiger Baustoff eingesetzt und verleiht Wohn- und Bauernhäusern, Kirchen und Mauern ein einmaliges Aussehen. In der barocken Gartenbaukunst wurde es beispielsweise für die Grotte im Ludwigsluster Schlosspark verwendet. Neue Kunstwerke aus Raseneisenstein können Besucher im Atelier in Kummer bestaunen.

Sehenswertes: Ludwigslust mit Schloss, Schlosspark und insbesondere die Grotte im Schlosspark, Stadtkirche, Glockentürme, Stadt- und Friedhofsmauer, Kirchen, Wohn- und Bauernhäuser • Glaisin mit Forsthof und Backhaus • Göhlen mit germanischem Eisenverhüttungsplatz; **Streckenlänge:** ca. 46 km; **Streckenverlauf:** Ludwigslust – Techentin – Hornkaten – Glaisin – Leussow – Loosen – Göhlen – Picher – Warlow – Ludwigslust

Kartierung/ APP: Karte in Infostellen erhältlich.
Kostenlose App EntdeckerRouten „Raseneisenstein-Dörfer-Tour“ und „Raseneisenstein-Städte-Tour“ zum Download.

Ludwigslust-Information
Schlossstraße 36, 19288 Ludwigslust
Tel.: 03874 526251, tourismus@ludwigslust.de
www.ludwigslust.de

2 Rund um den Schweriner Außensee

Sie starten Ihre Reise um den Schweriner Außensee am Ferienpark Seehof, 8 km nördlich der Residenzstadt Schwerin. Auf einem gut ausgebauten Fahrradweg geht es nun Richtung Wismar bis an die Nordspitze des Sees und wieder zurück Richtung Schwerin bis nach Rampe. Nehmen Sie sich Zeit, denn die Tour bietet neben unzähligen Ausblicken auf die unberührte Natur der Seenlandschaft auch zahlreiche gemütliche Ecken und schöne besondere Orte, die zum einen oder anderen Päuschen einladen. Machen Sie Halt im gemütlichen Gartencafé und der Gärtnerei des Schlosses Wiligrad, durchqueren Sie den berühmten „Eiertunnel“ von Bad Kleinen und lassen Sie Ihre Seele baumeln am Bodendenkmal „Schwedenschanze“ kurz vor Hohen Viecheln. Ein Muss für jeden Besucher der Region!

Sehenswertes: Wachswerkstatt Seehof • Schloss Wiligrad • Eiertunnel Bad Kleinen • Schwedenschanze • Dorfkirche Hohen Viecheln • Naturschutzgebiet „Döpe“ • Wallensteingraben • Abstecher Landeshauptstadt Schwerin mit dem Schweriner Schloss; **Streckenlänge:** 36 km; **Streckenverlauf:** Seehof – Lübstorf – Wiligrad – Bad Kleinen – Hohen Viecheln – Flessenow – Retgendorf – Rampe – Schwerin – Seehof

Ferienpark Seehof
Am Zeltplatz 1, 19069 Seehof
Tel.: 0385 512540
info@ferienpark-seehof.de
www.ferienpark-seehof.de

3 Rund um Crivitz – Rad- und Wanderweg

Der Rundweg führt östlich von Schwerin durch abwechslungsreiche Natur und liebenswerte Orte. Den Weg säumen imposante Zeugen vergangener Jahrhunderte, uralte und mächtige Bäume, Kirchen, lichtdurchflutete Alleen und historische Bauwerke. Sehenswerte Haltepunkte gibt es viele: alte Höfe, Findlinge und Großsteingräber, Burgwälle, eine Mühle und natürlich Seen und Badestellen. Botanikinteressierte geraten ins Schwärmen, denn auf der Tour sind die Bäume von verschiedenen Kontinenten zu entdecken. Einkehrmöglichkeiten bieten das Schloss Basthorst, das Waldschlösschen, das Restaurant „Seeblick“ in Crivitz, das Schloss Frauenmark, der Gasthof „Kiek in“ in Barnin, und in Demen das EVITA-Forum sowie die Gaststätte und der Dorfladen.

Sehenswertes: Crivitz: Museum, Altstadt, Arboretum, Findlingslehrpfad • Badestellen Glambecker, Settiner u. Barniner See • Forstscheune Bahlenhüschen, Historischer Forsthof und 1000-jährige Eiche Zapel • Bronzezeitliche Gräber bei Tramm und Großsteingrab bei Neu Ruthenbeck • Burgwall Friedrichsruhe • Mammutbäume in Kölpin • Herrenhaus „Schloss Frauenmark“ • Historische Dorfkirchen
Streckenlänge: 89 km; **Streckenverlauf:** Crivitz (Bahnanbindung) – Krudopp – Settin – Göhren – Bahlenhüschen – Tramm – Ruthenbeck – Friedrichsruhe – Frauenmark – Neu Ruthenbeck – Wessin – Bülow – (Barnin) – Demen – Kölpin – Basthorst – Gädebehn – Augustenhof – Pinnow – Crivitz

Amt Crivitz
Amtsstraße 5, 19089 Crivitz
Tel.: 03863 5454502
info@amt-crivitz.de
www.rund-um-crivitz.de

Amt Hagenow-Land
Bahnhofstraße 25, 19230 Hagenow
Tel.: 03883 61070
info@amt-hagenow-land.de
www.amt-hagenow-land.de

4 EntdeckerRouten im Amt Hagenow-Land

Das Amt Hagenow-Land ist eine Verwaltungsgemeinschaft aus neunzehn Gemeinden rund um die Stadt Hagenow. Mit der Hagenower Landpartie und der Hagenower Kirchentour stellt das Amt zwei Touren im Amtsbereich zur Verfügung, die sich am älteren Radweg Sakralbauten orientieren. Unterwegs werden Gotteshäuser der amtsfreien Stadt Hagenow und in den Dörfern des Amtes Hagenow-Land angesteuert. Darüber hinaus geben die Touren Einblicke in die Geschichte und die Nutzung der Landwirtschaft.

Sehenswertes: Hagenow mit Museum und Alter Synagoge, Fiek'n Brunnen, Obstplantage in Schwechow, Landgestüt Redefin, Forsthof Jasnitz, Strohkirchener Bach
Streckenlänge: Hagenower Landpartie 32 km, Hagenower Kirchentour 50 km
Streckenverlauf Hagenower Landpartie: Hagenow – Toddin – Setzin – Schwechow – Pritzier-Warlitz – Steegen – Hagenow
Streckenverlauf Hagenower Kirchentour: Hagenow – Kirch Jesar – Strohkirchen – Moraas – Picher – Bresegard – Groß Krams – Redefin – Hagenow
Kartierung/App: Informationen EntdeckerRouten in Infostellen erhältlich. Kostenlose App zu den EntdeckerRouten für die kurze Strecke „Hagenower Landpartie“. Probieren Sie auch die EntdeckerRoute „Hagenower Kirchentour“ und lernen Sie die Griese Gegend kennen.

Karten: Kremke mediaworks;
Bildnachweis: Rechte beim Anbieter der Tour

Wo das Wasser zur Straße wird

Als quirlige Ader Mecklenburg-Schwerins führt die **Müritz-Elde-Stör-Wasserstraße** von der Müritz über den Plauer See bis an die Elbe bei Dömitz. Dabei zieht sie an vielen liebenswerten, mittelalterlichen Kleinstädten und mecklenburgischen Dörfern vorbei und lockt mit manchem Abenteuer. So gilt es, über die gesamte Strecke 49 Höhenmeter durch 17 Schleusen zu überwinden. Mittendrin zweigt die Stör-Wasserstraße ab, die mal schnurgerade, mal kurvenreich mitten durch das Europäische Vogelschutzgebiet Lewitz bis in den Schweriner See fließt. Zahlreiche Marinas und Wasserwanderrastplätze sind idyllisch in die Flusslandschaft eingebettet, andere Häfen liegen mitten in der Stadt oder gar zu Füßen einer Burg. Alle bieten einen guten Komfort und einen sehr persönlichen Service. Mit gemieteten Sportbooten und einem Charterschein können auch Freizeitkapitäne ohne Bootsführerschein das gesamte Revier erkunden. So macht Urlaub Spaß.

Als Geheimtipp für Kanutouren gilt die Alte Elde, die abschnittsweise zur Befahrung freigegeben ist. Hier sind Sie der Natur ganz nah. Wenn Sie es sportlich mögen, können Sie die Elde im Rahmen einer mehrtägigen Kanutour bereisen, die über das „Wasserstraßenmanagement Westmecklenburg“ gemeinsam mit Kanuanbietern erarbeitet wurde.

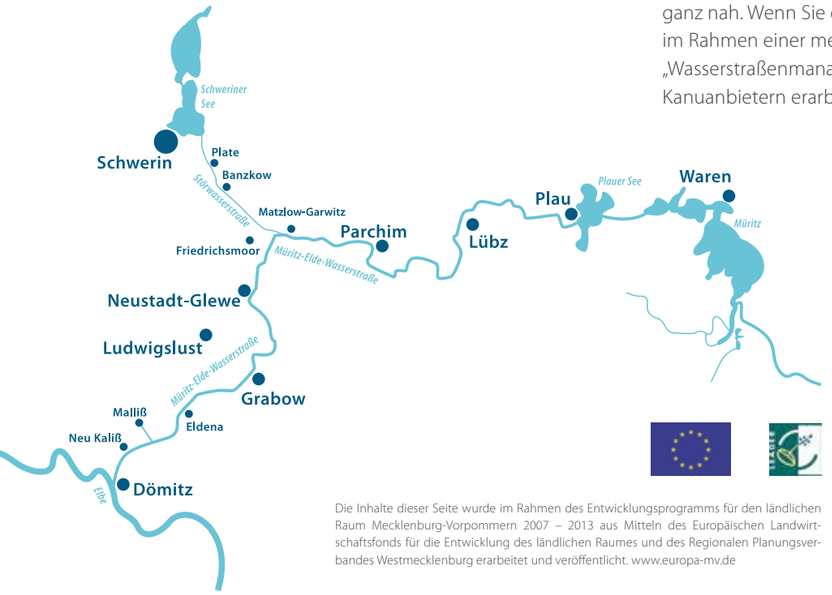

Die Inhalte dieser Seite wurde im Rahmen des Entwicklungsprogramms für den ländlichen Raum Mecklenburg-Vorpommern 2007 – 2013 aus Mitteln des Europäischen Landwirtschaftsfonds für die Entwicklung des ländlichen Raumes und des Regionalen Planungsverbandes Westmecklenburg erarbeitet und veröffentlicht. www.europa-mv.de

Mehr erfahren unter

www.mecklenburg-schwerin.de/wasserwege

Anlegen erwünscht

Wasserwander Zentrum Dömitz
www.wasserwanderzentrum-dömitz.de

floßerei Malliß
www.flosserei.de

Campingplatz am Wiesengrund Malliß
www.camping-maliss-m-vp.de

Bootshafen und Campingplatz Eldena
www.camping-eldena.de

Stadthafen Grabow
www.grabow.de

Wasserwanderrastplatz Fischerdamm Parchim
www.hafen-in-parchim.de

Stadtmarina Plau am See
www.plau-am-see.de

Campingplatz „Süduferperle“ Raben Steinfeld
www.sueduferperle.de

Schweriner Segler-Verein von 1894 e. V.
www.schweriner-segler-verein.de

! TIPP

Elbe- und Elde-Schiffstouren ab Hitzacker und Dömitz

- Familien- und Betriebsausflüge
- Rundfahrten
- Trauungen an Bord
- Heimat- und naturkundliche Schiffsexkursionen

Informationen und Fahrpläne unter Reederei A. Heckert, 29484 Langendorf, Tel.: 05865 1055, www.elbeschiffstouren.de

Wir fahren mit Reederei A. Heckert

Touristen-Fischereischein

Die Angel ins Wasser werfen, Sonne tanken und am Ende des Tages den einen oder anderen selbst gefangenen Fisch mit nach Hause nehmen – das einzigartige Wassereldorado bietet dazu Gelegenheit. Mit dem Touristen-Fischereischein können Sie Ihrem Hobby in unberührter Natur nachgehen und ein Angelerlebnis der Extraklasse genießen. Erholung und Spaß sind garantiert. Der Schein, der gegen eine Gebühr von 24 Euro erworben werden kann, gilt 28 Tage und wird nur einmal im Kalenderjahr vergeben. Also: An die Angeln und Petri Heil!

Mehr Informationen unter: www.mecklenburg-schwerin.de/angeln

Bildnachweis: 1 – Melanie Hannemann; 2 –Clemens Klüver; 3 – Maik Zilz

1 Paddeln im UNESCO-Biosphärenreservat Flusslandschaft Elbe-MV

Genießt mit Biber „Jesse“ Tours ausgedehnte Kanutouren auf der Flusslandschaft Elbe-MV, Radtouren auf dem weitverzweigten Radwegnetz und die Wälder und Flure der Griesen Gegend auf blanken Sohlen. Übernachten könnt ihr in unserem Jugendhotel, welches mit 54 Betten allen Herausforderungen gewachsen ist, vom Zweibett-Zimmer mit Bad bis hin zur 6-Mann-Erlebnisbude. Die Beispielstrecke auf der Sude von Viez nach Bandekow umfasst 53 km, enthalten sind fünf Wehre. Diese Strecke ist ein Garant für artenreiche Flora und Fauna. Bestaunt die 120 m lange Fischtreppe oder die alte Wassermühle und genießt die kühle Abwechslung in den leichten Fluten.

Streckenlänge: 53 km als Tagestour; **Streckencharakter:** leicht bis mittel; idyllische, nahezu strömungsfreie Tour; Wehre, Fischtreppen, Umtragen notwendig; keine Haus- und Motorboote

Service: Verleih Kanus und Kajaks, Zelte, Fahrräder und Zubehör, Übernachtung und Verpflegung im Jugendhotel (Klassenfahrten, Gruppenfahrten, Familienreisen, Bildungs- und Thementouren)

Jugendhotel Biber „Jesse“ Tours
Schloßstraße 2, 19249 Lübtheen, OT Jessenitz
Tel.: 038855 7840 o. 0172 1799297
info@jawev.de
www.biber-jesse-tours.de

Kanuverleih

Müritz-Elde-Wasserstraße

Dömitzer Kanu Verein
www.kanu-doemitz.de

Wasserwanderrastplatz „Find's hier“
www.findshier.com

Bootshafen Neustadt-Glewe
www.bootshafen-lewitz.de

Café und Pension „Am Brunnen“ Parchim
www.pensionambrunnen.de

Gutshaus Barkow
www.gutshaus-barkow.de

Plauer See

Kanuteam Plau am See
www.kanuteam-plauamsee.de

Störwasserstraße/Elde

Lewitzcamp Garwitz
www.lewitzcamp.de

Warnow/Mildenitz

WANDERER Kanu Reisen
www.wanderer.m-vp.de

Sternberger Seenland

Camping Sternberger Seenland
www.camping-sternberg.de

Karten: Kremke mediaworks; Bildnachweis: 1, 2 – Rechte beim Anbieter der Tour; 3 – Oliver Borchert

2 Mit dem Kanu zwischen Plau und Dömitz

Sieben abwechslungsreiche Tagestouren auf der Müritz-Elde-Wasserstraße, spannende Alternativen auf den Altarmen der Elde können jeweils einzeln gebucht oder zu einem 7-tägigen Kanuerlebnisurlaub verbunden werden. Jede Etappe hat ihren eigenen Reiz. Im Verlauf dieser Tour lernen Sie uralte Handelsstädte kennen, können Adlern beim Kunstflug zusehen, durchfahren Schleusen, können Abenteuer erleben, auf stillen Altwassern paddeln oder mit dem Ranger die Vogelwelt der Lewitz erkunden. Oder Sie verbinden Ihre Tour z. B. mit einer Besichtigung des Barockschlosses Ludwigslust. Übernachtungen sind vom einsamen Biwakplatz, über Camping bis zur Vier-Sterne-Unterbringung möglich. Ihr Gepäck wartet abends schon auf Sie. Gern arbeiten wir eine persönliche Tour für Sie aus.

Streckenlänge: 7 Tagesabschnitte (einzeln buchbar), Gesamtlänge 120 km; **Streckencharakter:** leicht, teilweise Bootsverkehr, Schleusen-Schwierigkeit individuell anpassbar
Service: Gepäcktransfer, Besuch von Sehenswürdigkeiten, individuelle Abenteuer-Events mit Kanu, Quad, Fahrrad oder Funsport-Events an und auf dem Wasser

Abenteuer in Mecklenburg-Vorpommern GmbH
Pfarrstraße 8, 19386 Lübz
Tel.: 038731 471167 o. 0175 8908998
info@Abenteuer-in-Mecklenburg-Vorpommern.de
www.Abenteuer-in-Mecklenburg-Vorpommern.de
www.kanu-in-mecklenburg-vorpommern.de

3 Schwerin mit dem Paddel entdecken

Bis weit hinein in den Kern der herrschaftlichen Residenzstadt schlängeln sich die glasklaren Gewässer des Schweriner Seenlands und laden zu wunderschönen Paddeltouren rund um das Märchenschloss ein. Entdecken Sie die Schönheit der ehemaligen herzoglichen Residenz von der Wasserseite aus und lassen Sie sich vorbei an Adebors Näs – von wo aus man einen wundervollen Blick auf das gesamte Schlossensemble genießen kann – bis nach Zippendorf treiben. Dort können Sie bei Kaffee und Kuchen die Seele baumeln lassen, um anschließend energiegeladen auf die gegenüberliegende Insel Kaninchenwerder zu paddeln. Vom Anleger in der Werderstraße zu Adebors Näs, Zippendorf und Kaninchenwerder umfasst die sehenswerte Rundtour etwa 12 km.

Streckenlänge: 12 km; **Streckencharakter:** leicht bis anspruchsvoll für ungeübte Paddler (je nach Windstärke und -richtung)

COSY Hausboote GmbH mit SUP- und Kajakverleih
Werderstraße 140
19055 Schwerin
Tel.: 04554 7056535
info@cosyhausboote.de
www.cosyhausboote.de

Lieblingsplätze für Campingfreunde

1

Am Morgen mit Vogelgezwitscher aufwachen, statt zu Duschen in den klaren See springen, duftende Brötchen unterm Blätterdach genießen, sich den Tag über nach Lust und Laune treiben lassen und abends am Feuer dem Froschkonzert lauschen: Wenn Sie Mecklenburg-Schwerin vom Wasser oder vom Land aus ansteuern und Ihr Zelt, Ihren Wohnanhänger oder Ihr Campingmobil auf einem unserer natürlich schönen Campingplätze stellen, bleibt dies kein ferner Urlaubstraum. Freuen Sie sich auf Ihre Auszeit im Land der Seen und Wälder!

Bootshafen und Campingplatz Eldena
19294 Eldena
www.camping-eldena.de

Camping Sternberger Seenland
19406 Sternberg am See
www.camping-sternberg.de

Campingplatz am Wiesengrund
19294 Malliß
www.camping-malliss.m-vp.de

Sportbootzentrum Ziegelsee
19055 Schwerin
www.sportbootzentrum.de

Freizeitanlage Kaspelwerder
19061 Schwerin
www.freizeitanlage-kaspelwerder.de

Naturcamping Retgendorf
19067 Dobin am See
www.naturcamping-retgendorf.de

Weitere Informationen unter

www.mecklenburg-schwerin.de/camping

2

3

4

Bildnachweis: 1 – Thomas Röttinger/Sylvia Pollex; 2, 3, 4 – Ferienresort Texas MV; 5, 6, 7 – Ferienpark Seehof

Ferienresort Texas MV

Wo Camping und Caravaning auf Wellness treffen

Verbringen Sie Ihren Urlaub in Texas und erleben Sie Camping in seiner schönsten Form. Der Stellplatz, das Resort inklusive Sauna und Schwimmbad und die vielseitigen Freizeitmöglichkeiten machen das Ferienresort Texas MV zu einem der beliebtesten Plätze für Reisemobilisten und Campingfans in Westmecklenburg. Das Angebot beinhaltet sowohl Campingeinheiten mit Strom und Wasser als auch gemütliche Ferienwohnungen und moderne, komfortable Hotelzimmer. In der Texas-Stube erleben Sie eine exzellente Küche mit hochwertigen und frischen Produkten aus der Region.

Schlendern oder reiten Sie durch die grünen Alleen des Resort-Parks und genießen Sie dort die ruhige Atmosphäre. Das Ferienresort Texas MV liegt nahe der malerischen Viezer Heide mit weitläufigen Wäldern und ist gleichzeitig nur 25 Fahrtminuten von Schwerin entfernt.

Unser Ferienresort hat 365 Tage im Jahr für Sie geöffnet.

Ferienresort Texas MV, Texas 1, 19230 Kirch Jesar
Tel.: 03883 641848, info@texasmv.de, www.texasmv.de

Angebote und Service

- Schwimmen in Texas
- Saunen, Aqua- & Fitness- Yoga-Kurse
- Restaurant und Hotelbar
- Feriencamp
- Reiten
- Tretboot, Angeln
- Fahrradverleih, E-Bike
- Bogenschießen
- Sanitärgebäude
- WLAN auf dem ganzen Gelände
- Wasser, Abwasser und Strom
- Texasshop
- Brötchenlieferservice
- Waschmaschine und Trockner

FERIENRESORT TEXAS MV
Restaurant • Hotel • Schwimmbad

5

6

7

Ferienpark Seehof

Mit mehr als 18 Hektar „Natur pur“ und der stillen Weite des Schweriner Sees bietet der Ferienpark Seehof das höchste Maß für Ihr Wohlbefinden und das sogar klimaneutral. Die 230 Stellplätze und Wege auf dem Gelände sind weitläufig angelegt. Täglich frische Brötchen in unserem SB-Shop, ein wunderbares Restaurant und ein Fahrradverleih bieten einen rundum erholsamen Campingurlaub. Im einzigartigen Kreativ-Zentrum können Groß und Klein traditionelle Handwerkstechniken wie beispielsweise Töpfern erlernen oder Schmuck herstellen. In unserer Wachswerkstatt können Kerzen in allen Farben und Formen durch Gießen oder Ziehen hergestellt werden. Unsere Kinderspielbude mit Animationsprogramm, der Spielplatz oder die große Spielwiese lassen Kinderherzen höher schlagen.

Campingplatz Seehof GmbH, Am Zeltplatz 1
19069 Seehof, Tel:. 0385 512540
info@ferienparkseehof.de, www.ferienparkseehof.de

FERIENPARK SEEHOF

Zeit für die Familie

! TIPP

Erlebnisreich Bienenstraße
Naturparks, historische Streuobstwiesen, Gärten, Schauimkereien, Naturschutz-Stationen und Klöster nehmen Besucher mit auf eine lehrreiche Entdeckungsreise in die Welt der nützlichen und bedrohten Honigsammlerinnen. Eine kleine Honigkunde, Kartenmaterial und Routen gibt es unter **www.bienenstrasse.de**.

ErlebnisReich BIENENSTRASSE

Freilichtmuseum Groß Raden

Slawische Holzhäuser durchforsten und altes Handwerk kennenlernen – nur wenige Kilometer nördlich von Sternberg können große und kleine Besucher im archäologischen Freilichtmuseum Groß Raden einen Eindruck vom Leben vor 1.000 Jahren bekommen. Anhand von Ausgrabungen und alten Überlieferungen wurde hier, auf dem Gelände des heutigen Museums, ein Slawendorf aus dem 9. und 10. Jahrhundert mit Flechtwandhütten, Tempel und einem schon von weitem sichtbaren Burgwall rekonstruiert, das es so sonst nirgendwo in Deutschland zu sehen gibt.

Archäologisches Freilichtmuseum Groß Raden
Kastanienallee 49, 19406 Groß Raden, Tel.: 03847 2252
www.freilichtmuseum-gross-raden.de

Freilichtmuseum für Volkskunde Schwerin-Mueß

Es knarrt und ächzt nach Vergangenheit. Es zwitschert und summt nach Natur. Mecklenburg. Ein historischer Dorfkern – ursprünglich erhalten mit alten Bauernhäusern, Gärten und Streuobstwiesen – lädt zu vielfältigen Exkursionen und Sinneseindrücken ein. In der Stube, im Stall, in der Scheune, in Dorfschmiede, Büdnerei, Dorfschule, Hirtenkaten und Spritzenhaus steht die Zeit still. Erleben Sie anschaulich den Alltag der Bewohner von vor mehr als 100 Jahren. Unsere Empfehlungen: Wandern Sie entlang des Bienenlehrpfads und genießen Sie leckeren Kuchen im Museumscafé.

Freilichtmuseum für Volkskunde Schwerin-Mueß, Alte Crivitzer Landstraße 13
19063 Schwerin, Tel.: 0385 208410
www.schwerin.de/freilichtmuseum

Weitere Informationen und Angebote finden Sie unter
www.mecklenburg-schwerin.de/familie

Schleifmühle Schwerin

In der rekonstruierten Wassermühle am Rand des Schlossgartens werden wie im 18. Jahrhundert Granite geschliffen und poliert. Neben großen Steinsachen produzierten die Steinschleifer hier einst Schmuckstücke aus heimischem Gestein oder Edelsteinen. Im Haus und im Freigelände sind viele Objekte zur Geschichte der Steinbearbeitung zu besichtigen. Die Schleifmühle ist Bestandteil des Schweriner Residenzensemble – auf dem Weg zum Weltkulturerbe. **Ganzjährig geöffnet. Öffnungszeiten im Web.**

Schleifmühle, Schleifmühlenweg 1
19061 Schwerin, Tel.: 0385 562751
www.schleifmuehle-schwerin.de

! TIPP

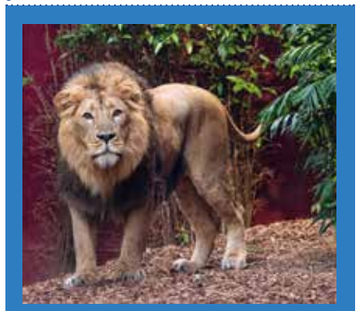

Zoologischer Garten Schwerin
Lass dich von den größten Tieren der Region faszinieren und lerne unbekannte Tierarten kennen. Das einzigartige Rote Liste Zentrum führt dich durch die Gefährdungskategorien der Roten Liste. Hier kannst du die Asiatischen Löwen beobachten und erfährst, warum auch die kleinsten Tierarten besonders spannend sind.

Tel.: 0385 395510, info@zoo-schwerin.de,
www. zoo-schwerin.de

Bäradies für Braunbären

Der BÄRENWALD Müritz bietet als Westeuropas größtes Bärenschutzzentrum 15 Braunbären aus schlechten Haltungsbedingungen ein naturnahes Zuhause. Beobachten Sie die Braunbären im Wald beim Schwimmen oder Höhlen bauen und erfahren Sie mehr über die beeindruckenden Wildtiere. Zahlreiche Events, Wanderungen mit Bärenexperten, Naturentdeckerpfad, Abenteuerspielplätze, BIO-Bistro mit regionaler Küche und Bären-Shop laden Groß und Klein zu unvergesslichen Abenteuern ein. Hunde sind herzlich willkommen! Kommen Sie vorbei und erleben Sie eines der schönsten Ausflugsziele in Mecklenburg-Vorpommern.

BÄRENWALD Müritz gGmbH
Am Bärenwald 1, 17209 Stuer
Tel.: 039924 79118, info@baerenwald-mueritz.de
www.baerenwald-mueritz.de

! TIPP

Essen mit Herz im Vielfalter BISTRO AM ZOO
Im inklusiven Bistro Vielfalter zwischen Humboldthaus und Faulem See freut sich das leidenschaftliche Team von „Topfguckern" und „Glücksbringern" auf Zoobesucher und Spaziergänger. Ob Wildkräutersalat, vegane Pasta oder überraschende Eissorten – die vielfältige Speisekarte lockt mit Essen mit Herz aus frischen Zutaten der Region und Saison. Genießt eine Auszeit mit familienfreundlicher Nachhaltigkeit, die satt UND glücklich macht!

Tel.: 0385 3977838
info@vielfalter-schwerin.de
@vielfalterschwerin
www.vielfalter-schwerin.de

Ausflugsziele

Alpaka-Hof Birkenkamp
www.hof-birkenkamp.de

Alpincenter Wittenburg
www.alpincenter.com

Biohof Medewege
www.hofmedewege.de

Kreisagrarmuseum Dorf Mecklenburg (S. 55)
www.kreisagrarmuseum.de

Schweriner Kletterwald
www.schweriner-kletterwald.de

Landgestüt Redefin (S. 49)
www.landgestuet-redefin.de

Kinderbauernhof Holthusen
www.bauernhofeis-holthusen.de

Pahlhuus Zarrentin
www.schaalsee.de

MehlWelten Wittenburg
www.mehlwelten.de

Technikmuseum Plau am See
www.plau-am-see.de

Ausstellung „Im Grunde"
Festung Dömitz
www.elbetal-mv.de

Walderlebnispfad Sagenhafte Lewitz
Friedrichsmoor
www.wald-mv.de/sagenpfad

Trampolinhalle EasyJump Schwerin
www.easyjump.de

Esel-Pfad Groß Bengerstorf
www.eselpfad.de

Burg Neustadt-Glewe (S. 44)
www.neustadt-glewe.de

Naturparkzentrum Sternberger Seenland
Warin, www.stadt-sternberg.de

Wasserski-Lift ZachunBeach
www.wasserskilift.de

Weisse Flotte Schwerin
www.weisseflotteschwerin.de

Museumsanlage Gadebusch
www.gadebusch.de

Bildnachweis: 1 – Luftbildcrew; alle anderen Motive – Rechte beim jeweiligen Anbieter

EASYJUMP Trampolinpark Schwerin

Der Sport- und Freizeitspaß in Mecklenburg-Vorpommern

Erlebe im EASYJUMP, Mecklenburg-Vorpommerns größter TRAMPOLINHALLE eine vollkommen neue Art der Unterhaltung. Nutze die Chance, auf mehr als 3.500 m² Gesamtfläche und 18 Attraktionen dem Alltag zu entfliehen und begib Dich in die Welt der Glücksgefühle – egal bei welchem Wetter ...
Ein Erlebnis für die ganze Familie! Jetzt NEU für die ganz kleinen Gäste auch mit großem Indoor-Spielbereich über 3 Ebenen, XXXL-Rutsche und Virtual Reality-Zone! Vertreibe Deine Langeweile oder mach einfach mal Sport und power Dich aus. Egal ob jung oder alt, klein oder groß – zum Springen benötigst Du kein Training oder Vorkenntnisse. Trampolinspringen hat keine Altersgrenze oder keine Mindestkörpergröße. Jeder kann mitmachen!
It´s easy to JUMP!

Feiere Deinen Geburtstag oder Junggesellenabschied bei uns oder besuche uns mit Deiner Klasse als Schulausflug. Gerne beraten wir Dich für Dein ganz persönliches Event oder die Weihnachtsfeier.

„BE A JUMPSTAR" und komm doch mal auf einen Sprung vorbei.

VR Zone – Dein virtuelles Erlebnis

Bist Du bereit für Dein virtuelles Erlebnis?

Tauche ein in eine virtuelle Welt voller Überraschungen und Abenteuer: In unserer futuristischen VR-Zone kannst Du allein oder mit einem Freund mehrdimensional neue Welten entdecken. Ob eine Achterbahnfahrt, ein Flug durch das Universum, ein wildes Motorradrennen oder ein virtueller Kurzfilm – hier ist bestimmt etwas für Dich dabei. Wähle aus einer Vielzahl von VR-Spielen, VR-Racings und VR-Movies ein Programm Deiner Altersklasse entsprechend aus und starte durch.

VR-Spiele, VR-Racings und VR-Movies sind verfügbar für FSK 4 – 8 Jahre, 8 – 12 Jahre, 12 – 16 Jahre und 16+ Jahre.

! JETZT NEU

EasyKids Kinderwelt

Der Indoorspielbereich für die kleinen und ganz kleinen JUMPER! Ob XXXL-Rutsche, Wackelbrücke oder Bällebad – in unserer EasyKids Kinderwelt toben, spielen und springen unsere kleinen Gäste auf 3 Ebenen und lernen mit viel Geschick und Spaß Hürden und Hindernisse zu überwinden.

EasyJump Trampolinpark
Ziegeleiweg 8a, 19057 Schwerin, Tel.: 0385 20096444, Email: info@easyjump.de
easyjumpschwerin, easyjumpschwerin
Unser Service: 60 kostenlose Parkplätze direkt vor der Tür & kostenlose Schließfächer

www.easyjump.de

ELEFANTENHOF PLATSCHOW

Ein unvergessliches Erlebnis für Groß und Klein

Elefanten anfassen, sie füttern oder auf ihnen reiten – dieses Angebot bietet der Elefantenhof Platschow seinen Gästen. Zehn Elefanten sind hier zuhause. Die Sommersaison beginnt ab April und endet Anfang November. Aber auch zur Adventszeit bietet der Elefantenhof Platschow ein außergewöhnliches Programm im geheizten Zelt.

Unvergessliche Erlebnisse für die ganze Familie warten auf dem Elefantenhof in Platschow. Denn: Auf dem Hof der Familie Frankello, Europas einziger privater Elefantenanlage, können Groß und Klein dem größten existierenden Landlebewesen ganz nahe kommen, es streicheln, füttern und sogar reiten. Derzeit leben zehn Elefanten auf dem Hof. Aber auch zwei Seelöwen, Kamele, Ziegen, Pferde, Laufenten und viele andere Tiere gibt es dort zu sehen.

In den täglich stattfindenden Vorführungen vermitteln Sonni Frankello und seine Familie viel Wissenswertes über die Tiere – stets locker und hautnah. So manches Mal finden sich die Besucher plötzlich selber im Mittelpunkt des Geschehens wieder: Beim Tauziehen gegen einen der tonnenschweren grauen Riesen, beim Seilspringen mit Hilfe eines Elefanten, oder wenn sie sich von einer der gutmütigen afrikanischen Elefantendamen auf dem Rüssel spazieren tragen lassen.

Öffnungszeiten:
Wir starten am 9. April in die Saison und haben täglich von 11 bis 18 Uhr geöffnet. Montag Ruhetag!
Wintersaison: jetzt auch in der Advents- und Weihnachtszeit geöffnet!

Elefantenhof Platschow
Frank + Kröplin GbR
Am Dorfplatz 2,19372 Platschow, Tel.: 0151 19426817, info@elefantenhof-platschow.de

www.elefantenhof-platschow.de

Bildnachweis: Rechte beim jeweiligen Anbieter

Gesundbaden in traumhaftem Ambiente

Drei Innen- und ein großes Außenbecken (1,5 bis 5 % Sole) sowie ein 12 %iges Thermalsole-Außenbecken bieten einen ganz besonderen Badegenuss. Der Salzsee, einmalig in Brandenburg, ist der Höhepunkt bei jedem Besuch. Die konzentrierte Sole fördert die Gesundheit. Das schwerelose Baden in der 24%igen Sole, der wunderschöne Außenbereich mit Sandstrand, Relaxliegen, Palmen und Strohschirmen bieten Ihnen ein perfektes Wellnessfeeling wie unter der Sonne des Südens. Die Saunawelt lockt mit 8 Themen-Saunen im Innenbereich sowie im großen Saunagarten mit alten Sennhütten, stündlich stattfindenden Spezialaufgüssen, Dampf- und Salzdampfbad, Osmanischem Hamam und einer Eisnebelgrotte.

Brandenburgs erstes Gradierwerk direkt vor der Therme, Wellness- und Massagezentrum mit Physiotherapie, nur 5 Gehminuten vom Bahnhof entfernt, Reisemobil-Stellplatz an der Therme

Kristall Therme Bad Wilsnack
Am Kähling 1, 19336 Bad Wilsnack
Tel.: 038791 80880
www.kristalltherme-bad-wilsnack.de

Schloss Kaarz mit Park

Schloss Kaarz liegt mitten im Herzen von Mecklenburg. Das Schloss ist umrandet von seinem großzügigen Park mit Mammutbäumen, dem hauseigenen Apfelgarten, den ansässigen Bienenstöcken und dem Kräutergarten des Küchenteams. Die 22 individuellen Zimmer, Suiten und Apartments tragen mit dem Schloss verbundene Namen und Themen, die die Neugierde wecken. Ein Hochgenuss ist das Schlossrestaurant mit vielen regionalen und saisonalen Highlights von lokalem BIO-Fleisch, über regionalen Jerseykäse, bis hin zu Rohmilch von der Milchtankstelle oder dem Kaarzer Apfelkuchen.

Schloss Kaarz mit Park
Obere Dorfstr. 6, 19412 Kaarz, Tel.: 038483 3080, booking@schlosskaarz.de, www.schlosskaarz.de

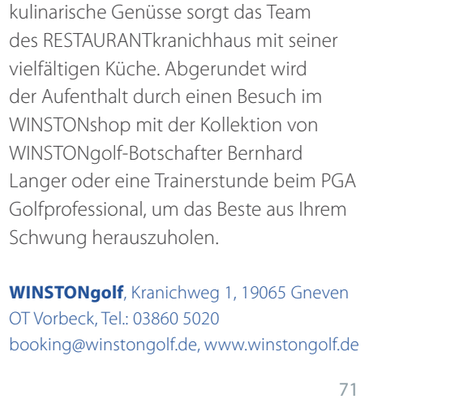

Badestellen

Strandbad Zarrentin
Am Badestrand, 19246 Zarrentin,
Tel.: 038851 838710

Freibad Seehof
Seestraße 30, 19069 Seehof

Badeanstalt Kalkwerder
Franzosenweg 17A, 19061 Schwerin

Eldebad Garwitz
Am Schwimmbad 1,
19372 Matzlow-Garwitz

Kiessee Dreenkrögen (Foto)
Zum Forsthof 2, 19288 Dreenkrögen

Barracuda Beach
Am See 7, 19306 Neustadt-Glewe,
info@barracuda-beach.de

Strandbad Schwerin-Zippendorf
Am Strand 14, 19063 Schwerin

Mehr Badespaß gibt's unter
www.mecklenburg-schwerin.de/baden

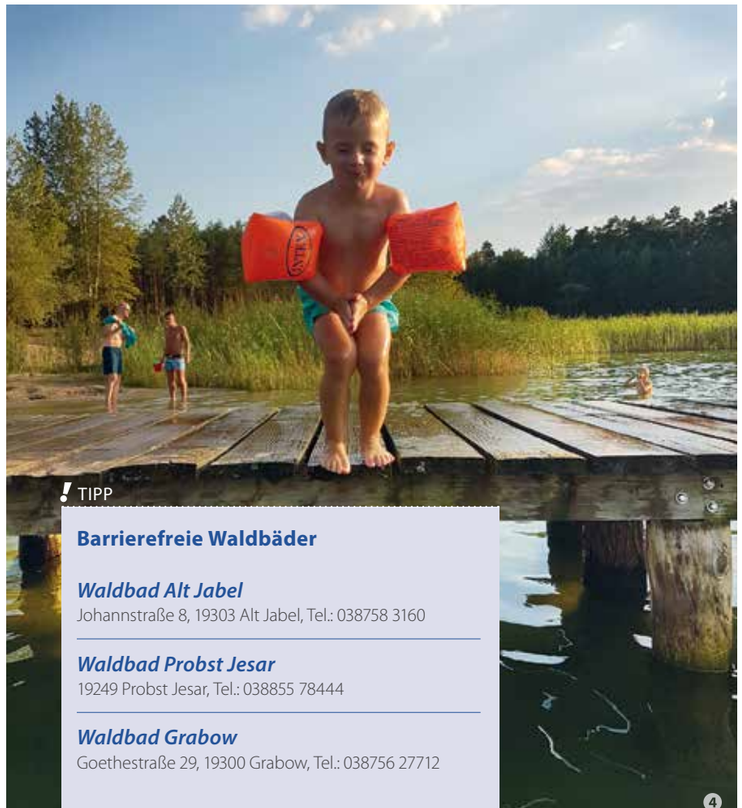

TIPP

Barrierefreie Waldbäder

Waldbad Alt Jabel
Johannstraße 8, 19303 Alt Jabel, Tel.: 038758 3160

Waldbad Probst Jesar
19249 Probst Jesar, Tel.: 038855 78444

Waldbad Grabow
Goethestraße 29, 19300 Grabow, Tel.: 038756 27712

Bildnachweis: 1, 2, 3 – Rechte beim jeweiligen Anbieter; 4 – Susanne Scharf; 5, 6, 8, 9 – Stefan stengel; 7 – Schloss Kaarz

WINSTONgolf & Gut Vorbeck

Vor den Toren Schwerins liegt die mehrfach ausgezeichnete 45-Loch-Golfanlage WINSTONgolf mit seinem gemütlichen Golfhotel Gut Vorbeck. Hier können Sie Ihr Hochgefühl für Golf ausleben. Das Herzstück des Golfresorts sind der mehrfach als Deutschlands Nr. 1 ausgezeichnete 18-Loch-WINSTONlinks, der 18-Loch-Meisterschaftsplatz WINSTONopen oder der Par-3-Course WINSTONkranich. Die großzügige Übungsanlage steht Ihnen zur freien Nutzung zur Verfügung. Für kulinarische Genüsse sorgt das Team des RESTAURANTkranichhaus mit seiner vielfältigen Küche. Abgerundet wird der Aufenthalt durch einen Besuch im WINSTONshop mit der Kollektion von WINSTONgolf-Botschafter Bernhard Langer oder eine Trainerstunde beim PGA Golfprofessional, um das Beste aus Ihrem Schwung herauszuholen.

WINSTONgolf, Kranichweg 1, 19065 Gneven
OT Vorbeck, Tel.: 03860 5020
booking@winstongolf.de, www.winstongolf.de

Auf zu alten Traditionen und neuen Ideen

*Kunst und Handwerk: Die einzigartige **„Manufaktur-Route“** verbindet 20 außergewöhnliche Werkstätten in Mecklenburg-Schwerin. Dabei vereint sie ausschließlich Produzenten und Produzentinnen, die sich bewusst für hochwertige Materialien, exklusives Design und handwerkliche Tradition entschieden haben. Es geht darum, altes Wissen zu erhalten, weiterzugeben und stetig fortzuentwickeln. Hier stellen wir Ihnen einige vor.*

Eichenhof in Picher bei Ludwigslust

Als Kat und Alexander von Stenglin sich nach ihren Meisterprüfungen in Keramik und Handweberei nach einem geeigneten Standort für ihre Werkstatt umsahen, fiel ihre Wahl auf das alte Bauerngehöft inmitten der weiten Landschaft Mecklenburgs, mit Wiesen, Feldern und Wäldern. Kat von Stenglin webt pflanzengefärbte Stoffe und stellt Gobelins am Hochwebstuhl her. Alexander von Stenglin gestaltet individuelle keramische Objekte und Gebrauchskeramik. Zwischen der alten Residenzstadt Ludwigslust und dem Landgestüt Redefin hat sich der Eichenhof mit Galerie und Werkstätten zum Geheimtipp für Gäste entwickelt, die das Besondere suchen.

Landhaus Apmann

Ein altes Bauernhaus im idyllischen Thandorf hat die Modedesignerin Olivia Althaus-Apmann in liebevoller Detailarbeit in ein echtes Schmuckstück verwandelt. „Die Schönheit der mecklenburgischen Landschaft verbindet sich mit den von uns verarbeiteten Materialien zu einer besonderen Mode- und Wohnkollektion“, erläutert Olivia Althaus-Apmann ihr Gesamtkonzept. Die Gäste erleben das Zusammenspiel von Kreativität und Handwerk. Mit ausgesuchten Accessoires kleiner Partnermanufakturen und großformatigen Gemälden ist der Showroom gestaltet: ein Gesamtkunstwerk aus Mode, Wohnen und floralem Design. Mit ihrer Leidenschaft für Mode- und Einrichtungsdesign, Kunst und Literatur hat sie mittlerweile den gesamten Ort angesteckt.

timkid Kindermöbel in Dömitz

Wie erfindet man einen aufklappbaren Wandwickeltisch? „Wir haben selbst Kinder bekommen und stellten fest, dass es keine Wickeltische aus hochwertigen Materialien gab, die wir platzsparend aufklappbar im Bad installieren konnten.“ verrät der Möbeldesigner Tim Schinkel. Seitdem hat sich die Firma timkid als führender Wandwickeltisch-Hersteller Europas etabliert und die Produktpalette auf vielseitige Kindermöbel erweitert. In der Festungsstadt Dömitz an der Elbe konnte timkid 2003 eine neue Produktions- und Lagerhalle errichten, wo auch direkt ab Werk verkauft wird. Interessierte Besucher sind willkommen – am besten vorher telefonisch oder per Mail anmelden.

Hutsalon Rieger

Im Hutsalon von Genoveva Rieger und ihrer Tochter in der Schweriner Altstadt finden Fans von Hüten eine große Auswahl zum Verkauf. Die Modistenmeisterin fertigt aber auch im Kundenauftrag hochwertige Kopfbedeckungen. Doch bevor hier einer der Hüte über die Ladentheke geht, steht eine genaue Typberatung an: Haarfarbe, Gesichtsform, Teint, Stil. – „Auf keinen Fall sollte man sich alles überstülpen lassen!“ sagt Genoveva Rieger. Die richtige Mütze kann dem Gesamteindruck dafür die „Krone“ aufsetzen.

mecklenburg-schwerin.de/manufaktur-route

Bildnachweis: 1, 2 – Jacob Waak; 3 – Rechte beim jeweiligen Anbieter

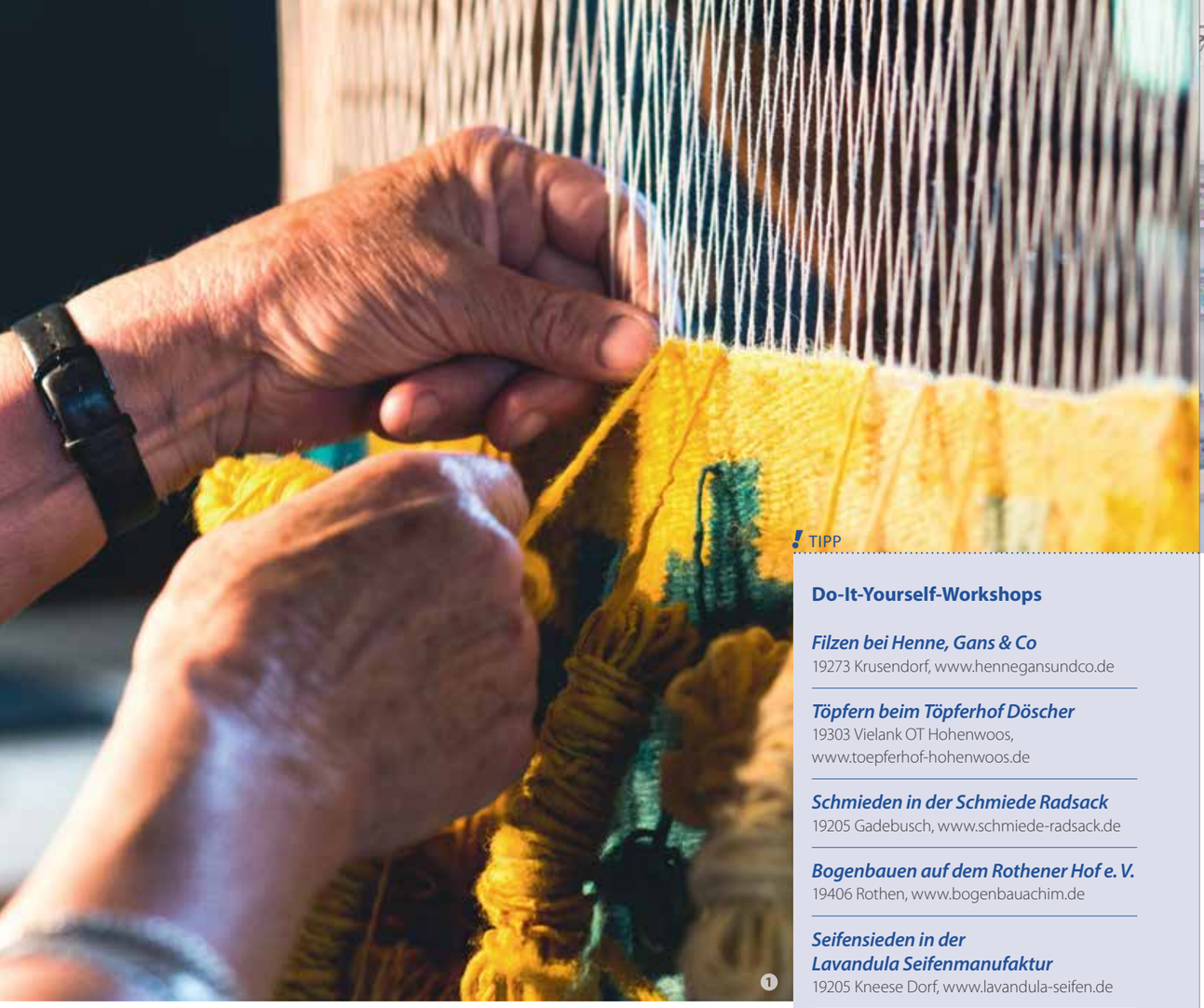

TIPP

Do-It-Yourself-Workshops

Filzen bei Henne, Gans & Co
19273 Krusendorf, www.henneganundco.de

Töpfern beim Töpferhof Döscher
19303 Vielank OT Hohenwoos,
www.toepferhof-hohenwoos.de

Schmieden in der Schmiede Radsack
19205 Gadebusch, www.schmiede-radsack.de

Bogenbauen auf dem Rothener Hof e. V.
19406 Rothen, www.bogenbauachim.de

Seifensieden in der Lavandula Seifenmanufaktur
19205 Kneese Dorf, www.lavandula-seifen.de

Malen im Kunsthaus Basthorst
19089 Crivitz OT Basthorst,
www.kunsthaus-basthorst.de

Taschen nähen bei Red Rebane
19055 Schwerin, www.red-rebane.de

www.mecklenburg-schwerin.de/diy

Muse Mecklenburg – Do It Yourself

Die Landschaft Mecklenburgs mit ihrer Weite und Ursprünglichkeit scheint vielerorts die Muse für Kunst, Handwerk und Mode zu sein. Zahlreiche Künstler und Handwerker haben sich hier, zwischen Ostsee und Elbe, im Laufe der Zeit angesiedelt und stellen handgefertigte Produkte auf höchstem Niveau her.
UND: Die Meister ihres Fachs lassen sich auch gern mal über die Schultern schauen und öffnen ihre Ateliers und Werkstätten für Besucher. Für Do-It-Yourself-Fans ist die Manufaktur-Route ein absoluter Tipp: über Mitmachkurse und spannende Workshops können Interessierte in Bereiche wie Papiermachéherstellung, Schmieden, Filzen und dergleichen reinschnuppern und ihr eigenes Lieblingsstück kreieren.

Bildnachweis: 1 – Jacob Waak; 2, 3 – Rechte beim jeweiligen Anbieter; 4 – Markus Tiemann

Keramik einfach selbst bemalen
Mal Dir Deine Welt … Wähle aus über 200 Rohlingen, 40 kunterbunten Farben und vielen Hilfsmitteln (Stempel, Schablonen, Klebeband u. v. m.) und gestalte Dein einzigartiges Keramikstück in der Tuscherei. Nach Fertigstellung werden die Keramiken von uns glasiert und gebrannt, so dass sie alltagstauglich sind. Versand möglich.

Tuscherei
Puschkinstraße 47, 19055 Schwerin
Tel.: 0385 59239909, www.tuscherei.de

Paradies für Nähfans
Majestätisch lässt das Herz von Nähbegeisterten und Liebhabern von Handmade-Produkten höher schlagen. In unserem 120 m² großen Nähparadies führen wir von der Nähmaschine über Kurzwaren und Schnittmustern bis zu Deinem Lieblingsstoff alles, was Du für Dein ganz persönliches Nähprojekt benötigst. Sowohl für Neugierige als auch für fortgeschrittene Nähfreunde bieten wir drei Mal in der Woche Nähkurse an. Leidenschaftlich gern nähen wir Kinder- und Damenbekleidung, Accessoires und Dekoartikel nach den Vorstellungen unserer Kunden.
Wir freuen uns auf Deinen Besuch!

Majestätisch
Schuhmarkt 4, 19370 Parchim
Tel.: 03871 7275406, karoline@majestaetisch.de, www.majestaetisch.de

Pappmaché im Palais
Im 18. und frühen 19. Jahrhundert war es ein städtisches Metier von herausragendem Ruf: Kunstvoller Raumschmuck aus Pappmaché eroberte von Ludwigslust aus die europäischen Salons – die „Carton-Fabrique" lieferte Meisterwerke bis nach London und Paris. In Ludwigslust entstanden täuschend echte Imitationen von Gold und Marmor, von Möbeln und Stuck und sogar von kompletten Statuen. Seit 2013 – nach 150-jähriger Pause – wird nun in Ludwigslust erneut Pappmaché gefertigt. Und Besucher dürfen gern selbst Hand anlegen.

Palais Bülow – Papiermaché-Manufaktur
Kanalstraße 28, 19288 Ludwigslust
Tel.: 03874 5708959, palais-buelow@gmx.de
www.palais-buelow.de

Köstliches aus der Region

Im ländlichen Mecklenburg-Schwerin gibt es viele leidenschaftlich geführte Bauernhöfe und Genossenschaften. Ob Schafskäse, Quittengelee, Urbrot oder Spargel: Sie beliefern zahlreiche heimische Restaurants mit frischen, regionalen und saisonalen Köstlichkeiten. Gesundes und Leckeres aus Obst, Getreide und Gemüse kommt aber oft auch direkt in den Hofcafés auf den Tisch. In den Städten locken Restaurants ebenfalls mit ausgewählten Gaumenfreuden. Ob traditionell oder modern, deftig oder leicht, regional oder international: Hier kommt jeder auf seinen Geschmack.

Weitere Informationen unter

www.mecklenburg-schwerin.de/kulinarik

TIPP

Café HerzensGUT

Im Café HerzensGUT gibt es leckere Kuchen und Torten, frischen Kaffee oder kühle Durstlöscher. Wir bieten Gutshausglück für Caféliebhaber und Nachmittagsausflügler.

Café HerzensGUT, An der Warnow 1, 19065 Gneven
OT Vorbeck, Tel.: 03860 502996, cafe@gutvorbeck.de

Hofläden & Hofcafés in Mecklenburg-Schwerin

Sanddorn Storchennest
19288 Ludwigslust, www.sanddorn-storchennest.de

Café am Wangeliner Garten
19395 Ganzlin OT Wangelin, www.wangeliner-garten.de

Hofcafé Medewege
19055 Schwerin, www.hof-medewege.de

Gartencafé Sonntagsgrün
19069 Drispeth, www.sonntagsgruen.de

Café im Schloss Kaarz (Foto)
19412 Weitendorf, www.schlosskaarz.de

Mehr unter:
www.mecklenburg-schwerin.de/hoflaeden

Das Vielanker Brauhaus

Das geschichtsträchtige Brauhaus im Herzen Vielanks war bereits im Mittelalter bei Einheimischen und Händlern eine beliebte Adresse. Noch heute, nach vielen Investitionen und Neuerungen, zeichnet sich das Haus durch seine handgemachten Produkte aus. Im Fokus: die Herstellung von zehn Bierspezialitäten, Fassbrause und Cola. Dazu die Bio-zertifizierte Auerochsenherde, die überregional bekannte Küche, der typische Mecklenburger Charme, Brauseminare, Führungen und das begehrte, hochwertige Whiskytasting mit Menü im Gewölbekeller. Die Brennerei des Hauses kreiert Spezialitäten wie den überregional bekannten Single Malt Whisky „AurOx". Neben der Brauerei verfügt das Gasthaus über 32 Hotelzimmer.

Vielanker Brauhaus GmbH & Co. KG
Lindenplatz 1, 19303 Vielank, Tel.: 038759 339180
info@vielanker.de, www.vielanker.de

Willkommen auf dem Hof Denissen

Wenige Minuten von der A24 (Abfahrt Wöbbelin) entfernt finden Sie unseren vielseitigen Bauernhof. Ein Restaurant mit großer Terrasse und Spielplatz lädt zum Verweilen ein. Im Hofladen finden Sie regionale Produkte, unsere Hofbäckerei, verschiedene Spezialitäten, hofeigenes Eis und eine Milchzapfsäule. In großen Gewächshäusern reifen Tomaten, Gurken und Snackpaprika. Kühe geben Milch für Eis, das hier in Handarbeit produziert und in unseren Eiscafés in Ludwigslust und Neustadt-Glewe verkauft wird. Auf Feldern wachsen Spargel, Kartoffeln, Erdbeeren und Kürbisse. Sie sind neugierig? Dann besuchen Sie uns!

Hof Denissen, Ludwigsluster Straße 21
19288 Wöbbelin, Tel.: 038753 88920
mail@hof-denissen.de, www.hof-denissen.de

Elephant Gin – GUTES TRINKEN. GUTES TUN.

Elephant Gin produziert preisgekrönte Premium Gins, die durch ihren außergewöhnlichen Geschmack von 14 sorgfältig ausgewählten Botanicals bestechen. 15 % des Gewinns jeder Flasche gehen an Partnerstiftungen in Afrika zur Unterstützung der bedrohten afrikanischen Elefanten.
Ab Sommer 2022 können Sie die wunderbare Welt der Geist- und Gin-Produktion in unserer eigenen Destillerie erleben: Von der Entstehungsgeschichte des Elephant Gins, über Einblicke in den Brennvorgang, dem Eintauchen in die Welt unserer Botanicals und dem Verkosten unserer Produkte sowie der Möglichkeit, eine personalisierte Flasche selbst herzustellen.

Elephant Gin GmbH
Rosenstraße 3, 19243 Wittenburg
Tel.: 040 46676729, info@elephant-gin.com
www.elephant-gin.com

Neuer Hofladen in Severin

Regional, Bio, Imbiss – frischer geht's nicht! Von der Verarbeitung bis zur Zubereitung liegen gerade einmal 100 Meter. Innovatives Handwerk mit Tradition erkennt man am neuen Design. Moderne Elemente sind mit den riesigen Balken des alten Kornspeichers kombiniert - hell und offen, so präsentiert sich der neue Hofladen auf dem Gelände der Mecklenburger Landpute GmbH.
Passende Erzeugnisse wie Bio-Obst, Gemüse, Bio-Eier aus dem Bruderhahnkonzept der Landpute, Bio-Säfte und Käse-Spezialitäten, Bio-Tee, Spezialitäten vom Bio-Rind und Bio-Schwein, regionale Wildspezialitäten, Brotaufstriche und Bio-Hunde- und Katzennahrung von regionalen Herstellern runden das vielfältige Angebot ab. Die zahlreichen Imbiss-Angebote und täglich wechselnden Mittagsgerichte laden zum Verweilen auf der großen Terrasse ein.

Hofladen Mecklenburger Landpute
Kastanienallee 3, 19374 Domsühl OT Severin, Tel.: 0387 2830614
info@landpute.de, www.landpute.de

Bildnachweis: 1 –Thomas Roetting/Sylvia Pollex; 2 – Thomas Mandt; 3, 4 – Rechte beim jeweiligen Anbieter; 5 – Lichtwerk; 6 – Landpute Severin

Lebenshauptstadt ist
Sehnsucht
Schwerin ist
Lebenshauptstadt

lebenshauptstadt.de

Leb doch einfach, wo du willst!

Hör auf dein Herz.
MECK-LEN-BURG

Arbeite, wo du leben willst.
Wir heißen dich in Westmecklenburg herzlich willkommen.
Informiere dich jetzt: **www.hoeraufdeinherzmv.de**

Ihr Weg zu uns

Mecklenburg-Schwerin liegt zwischen Hamburg, Rostock und Berlin. Alle Informationen zur Anreise finden Sie unter **www.mecklenburg-schwerin.de/anreise**.

Impressum
Herausgebergemeinschaft:
STADTMARKETING Gesellschaft Schwerin mbH und
Tourismusverband Mecklenburg-Schwerin e. V.
Puschkinstraße 44, 19055 Schwerin
Titelfoto: © Oliver Borchert
Karten: Seite 1 und 57 werk3, Rostock;
Seite 58, 59, 62, 63 Kremke mediaworks GmbH, Garwitz;
Seite 80 Ing. Büro für Kartografie, Wismar
Layout: fachwerkler – Konzeption und Grafikdesign GbR,
www.fachwerkler-grafik.de, Schwerin
Druck: MÖLLER PRO MEDIA® GmbH Ahrensfelde
Stand: Oktober 2021

Bleiben Sie mit uns in Verbindung!
facebook.com/visitschwerin
instagram.com/visitschwerin
twitter.com/visitschwerin
facebook.com/bestmecklenburg
instagram.com/bestmecklenburg

Haftungsausschlussklausel
Alle Daten in dieser Publikation wurden von der Redaktion nach bestem Wissen recherchiert und sorgfältig geprüft. Sie entsprechen dem Stand der Drucklegung im Oktober 2021. Dennoch sind inhaltliche Fehler nicht vollständig auszuschließen. Für die Richtigkeit und Vollständigkeit der Angaben kann keine Haftung übernommen werden. Die in den Anzeigen dargestellten Preise sind abhängig von Saison- und Ferienzeiten bzw. Feiertagen. Der Herausgeber haftet nicht für den Inhalt von Anzeigen. Die Rechte der Fotos in Anzeigen liegen beim Inserenten. Unzulässig ist die Benutzung des Urlaubsmagazins für Zwecke entgeltlicher gewerbsmäßiger Adressenveräußerung an Dritte. Der Nachdruck, sei es auch nur auszugsweise, die Benutzung von Ausschnitten zu gewerblichen Zwecken ist untersagt und wird wegen Verletzung des Urheberrechtes geahndet. Alle Rechte sind dem Herausgeber vorbehalten.

Urlaubsmagazin zur Absatzförderung
Dieses Magazin dient lediglich der Absatzförderung und Information. Aus falschen Angaben oder nicht erfüllten Leistungszusagen des jeweiligen touristischen Anbieters kann keine Schadensersatzpflicht gegenüber dem Ersteller dieses Magazins abgeleitet werden. *Die Redaktion*

Bildnachweis: 1 – Stadtmarketing Schwerin Gesellschaft mbH; 2 – Andreas Duerst/STUDIO 301

Unser Service für Schwerin

TOURIST-INFORMATION Schwerin
Am Markt 14/Rathaus, 19055 Schwerin
Tel.: 0385 5925212, Fax: 0385 555094
info@schwerin.info, **www.schwerin.de**
Öffnungszeiten Januar bis Ostern 2022:
Mo – Fr 10 – 17 Uhr, Sa 10 – 16 Uhr; So geschlossen
ab Ostern 2022: Mo – Fr 10 – 18 Uhr; Sa, So, Feiertage 10 – 16 Uhr

Zimmerbuchung
Marie Maranke, Tel.: 0385 5925212, zimmer@schwerin.info

Kurzreisen
Dana Michaelis, Tel.: 0385 5925271, kurzreisen@schwerin.info

Reisegruppen
Cornelia Liebenow, Tel.: 0385 5925222 , gruppen@schwerin.info

In unserer TOURIST-INFORMATION arbeiten wir täglich daran, Ihren Aufenthalt so angenehm wie möglich zu gestalten. Nutzen Sie unseren umfangreichen Service der Zimmervermittlung oder der kompletten Reisebuchung. Auch Tickets für viele Veranstaltungen, Souvenirs und Gutscheine erhalten Sie hier.

Lassen Sie sich inspirieren! Unsere Newsletter informieren Sie regelmäßig über alle Neuigkeiten, Events und kulturellen Highlights. **schwerin.de/urlaubsnews**

! TIPP

Gutschein „Schwerin verschenken“
Überraschen Sie mit einer Veranstaltung oder Reise nach Schwerin: Mit unseren Gutscheinen bestimmen Sie ein Arrangement, stellen selbst eine Reise zusammen oder überlassen die Auswahl unter Angabe eines bestimmten Werts dem glücklich Beschenkten.

Unser Service für die Region

Tourismusverband Mecklenburg-Schwerin e. V.
Puschkinstraße 44 / Rathaus, 19055 Schwerin
Tel.: 0385 59189875, Fax: 0385 59189874
info@mecklenburg-schwerin.de
www.mecklenburg-schwerin.de

! TIPP

Ob kuschelige Ferienwohnung auf dem Land oder charmante Altstadtpension: In unserem Gastgeberverzeichnis finden Sie Ihre persönliche Wunschunterkunft.

Auto- bzw. Personenfähre

Flughafen

Warnowtunnel (mautpflichtig)

Unser Wegweiser

2
Mecklenburg in Bildern
Lassen Sie sich inspirieren und kommen Sie an in Mecklenburg-Schwerin.

16
Schlossstadt Schwerin
Fürstliche Bauten und romantische Gärten küssen das Wasser und verträumte Gassen treffen liebenswerte Gastlichkeit.

36
Veranstaltungs-höhepunkte
Beste Reisezeiten für Liebhaber von Konzerten, Märkten, faszinierenden Erlebnissen und besonderen Festivals.

38
Städte und Regionen
Eingebettet in bildschöne Landschaften schmiegen sich unsere sehenswerten Altstädte malerisch an Flüsse und Seen.

56
Aktiv in der Natur
Auf zur Expedition ins Grüne. Land in Sicht auf dem Fahrrad, zu Fuß, mit dem Wohnmobil und auf dem Wasser.

66
Unterwegs mit Kindern
Austoben in Heu, Schnee, Wasser und Baumwipfeln und mit den größten und kleinsten Tieren staunend auf Du und Du.

72
Mit allen Sinnen
Traditionelle Handwerkskunst und verträumte Orte zum genussvollen Kennenlernen echter regionaler Köstlichkeiten.

Karte: Peter Kast; Bildnachweis: ©Thomas Pollex/Sylvia Roetting

© Peter Kast, Ing.-büro für Kartografie, Wismar

Mit dem ICE sind es von Hamburg aus zu uns nur 40 Min., von Berlin aus 60 Min.
Und wer mit dem Auto kommt: Ludwigslust und Grabow liegen direkt an der A14!

// RAUS MIT EUCH!

QR-Code scannen und entdecken!

Neue Wege gehen! Auf unseren EntdeckerRouten und Wanderwegen gibt's viel zu sehen.

Mal einen Gang runterschalten...
Das geht prima bei einer entspannten Radtour! Streckenvorschlag gefällig?

Meisterhaft baden?
Kein Problem. Wir haben da mal was vorbereitet...

...UND AB IN DIE NATUR RUND UM **LUDWIGSLUST** UND **GRABOW**!

Regionalmanagement
Ludwigslust•Grabow

Im Rahmen des Regionalmanagements Städteverbund A14 haben sich Grabow und Ludwigslust zu einer regionalen Kooperation zusammengeschlossen, um die zwei Städte und die Region gemeinsam zu vermarkten. Zusammen zeigen wir Ihnen das touristische Angebot der Region.

www.dreiecksgeschichte.de/tourismus

Nützliche und spannende Infos zu Ihrem Urlaub!
(erhältlich u.a. in der Tourist-Information Ludwigslust und im Rathaus der Stadt Grabow)

Projektträger LANDKREIS LUDWIGSLUST-PARCHIM RAUM FÜR ZUKUNFT

Gefördert aus Mitteln der Gemeinschaftsaufgabe "Verbesserung der regionalen Wirtschaftsstruktur" durch das Ministerium für Wirtschaft, Arbeit und Gesundheit Mecklenburg-Vorpommern

MV tut gut.